

| ALLOGGIO N. | 24 |
|---|---|
| Cod.Alloggio | 90100289 |
| Cod.Fabbricato | 1428 |
| Comune | ALA |
| Indirizzo | VIA TORRE 17 |
| Piano | PIANO 2 |
| Interno | 6 |
| Persone min | 4 |
| Persone max | 5 |
| Superficie utile abitabile (mq) | 70.96 |
| Stanze da letto | 2 |
| Altri locali (oltre le stanze da letto) | 1 BAGNO, 1 CUCINA, 2 DISBRIGO, 2 RIPOSTIGLIO, 1 SOGGIORNO |
| Spazi accessori | 1 CANTINA |
| Sbarrierato | No |
| Presenza di ascensore | No |
| Classe energetica | C |
| Riscaldamento | AUTONOMO |
| Canone oggettivo | 230.95 |
| Spese condominiali medie presunte: condominio ITEA | 29.70 |
| Spese condominiali medie presunte: condomini esterni | |
| Autorecupero | No |



REGIONE AUTONOMA TRENINO-ALTO ADIGE
(D.P.R. 31 luglio 1978, n. 569)

NUOVO CATASTO EDILIZIO URBANO
(R. Decreto Legge 13 aprile 1939, n. 652)

L. 1.000

Mod. An (C.E. 11)
N. d'ord 1
N. fogh 2

Planimetria (*) dell'immobile situato nel Comune di ALA
allegata alla dichiarazione presentata all'Ufficio catasto di ROVERETO

Via CONTR. della TORREN.

Ufficio tavolare di ROVERETO

C.C. ALA F.M. 1049 P.Ed. 294 Sub. 16 P.T. P.M. §

Rilievo (*) in conformità allo stato reale

Compilato dal P. EDILE DIEGO NEGRIOLO

Iscritto all'Albo PERITI IND. della Prov. TRENTO

Data 10.10.89 Timbro e firma

Diego Negrillo

SPAZIO RISERVATO ALL'UFFICIO CATASTO

Subalterni controllati in data

Il Tecnico Catastale

Mod. 97 n. 3344/89 P.C. imp. Cat. Cl.

ESTRATTO MAPPA C.C. ALA F.M. 10
1:1440

PIANO INTERRATO
1:200 H. 2.60

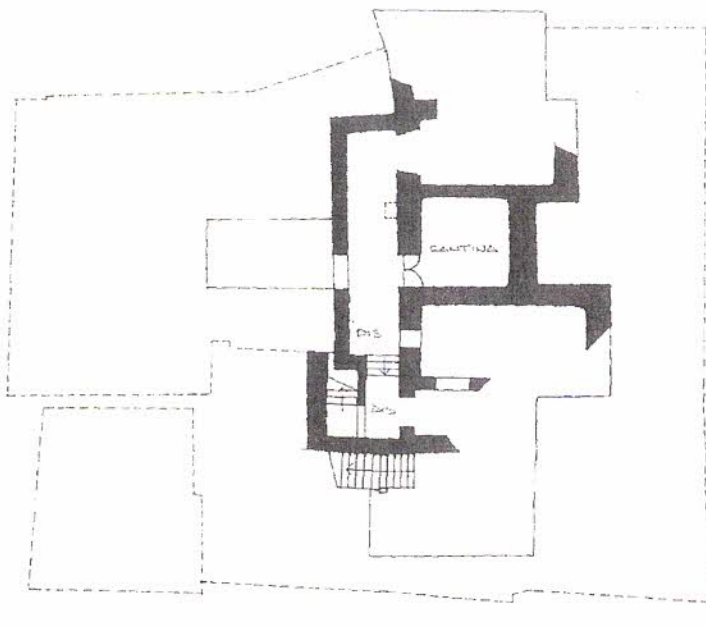

PIANO TERRA
1:200 H. 2.60

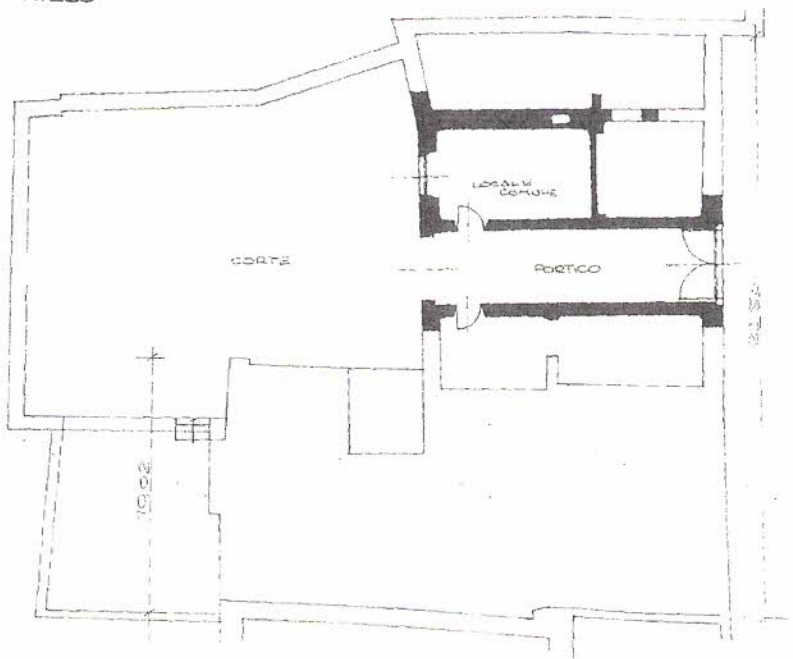

Ufficio del Catasto di Rovereto - Data rilascio: 15/12/2025 - Operatore: DMACHR. J. - Totale schede: 2
C.C.: 002 - P. ed.: 294 - Sub.: 16
Prot. 3343.000.1989 - Data pres.: 27-10-1989 - Formato: A3 (297 x 420) - Fatt. scala: 1:1

(*) Indicare le principali misure esterne
RIPRODUZIONE VIETATA

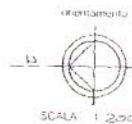

UFFICIO CATASTO di ROVERETO

Ufficio tavolare di ROVERETO

C.C. ALA

F.M. 10

P.Ed. 294

Sub. 7

P.C.

Rilievo (*) in conformità allo stato reale compilato dal PERITO EDILE DIEGO NEGRIOLO
(Titolare Mem. e Capone del Tecnico)

Data 10.10.89

Timbro e firma

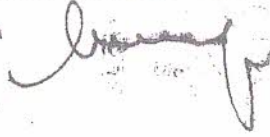

PIANO SECONDO
1:200 H 2-40

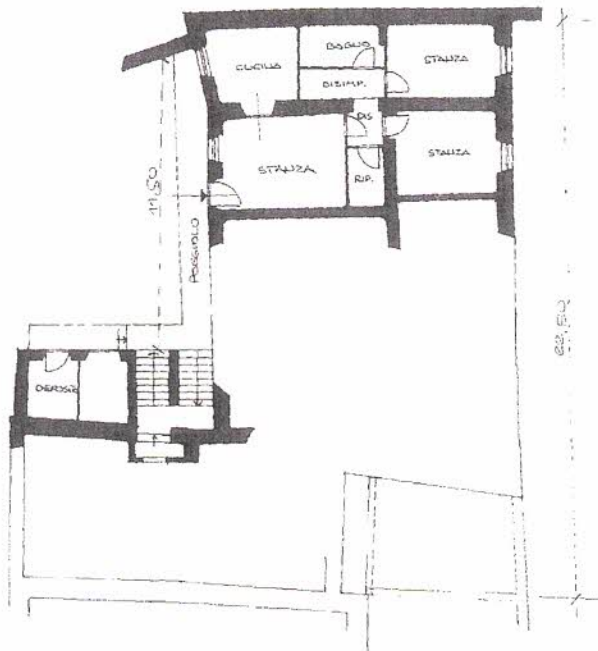

Ufficio del Catasto di Rovereto - Data rilascio: 15/12/2025 - Operatore: DMACHR_J - Totale schede: 2
C.C.: 002 - P. ed.: 294 - Sub.: 16
Prot. 3343.000.1989 - Data pres.: 27-10-1989 - Formato: A3 (297 x 420) - Fatt. scala: 1:1

(*) Indicare le principali misure esterne







