

ALLOGGIO N.	4
Cod.Alloggio	91303335
Cod.Fabbricato	1730
Comune	ROVERETO
Indirizzo	VIA FLAIM 3
Piano	PIANO 2
Interno	4
Persone min	3
Persone max	5
Superficie utile abitabile (mq)	67.82
Stanze da letto	2
Altri locali (oltre le stanze da letto)	1 BAGNO, 1 CUCINA, 1 DISBRIGO, 1 RIPOSTIGLIO, 1 SOGGIORNO
Spazi accessori	1 BALCONE, 1 CANTINA
Sbarrierato	No
Presenza di ascensore	Si
Classe energetica	D
Riscaldamento	CENTRALIZZATO
Canone oggettivo	473.27
Spese condominiali medie presunte: condominio ITEA	166.00
Spese condominiali medie presunte: condomini esterni	
Autorecupero	No



Planimetria (*) dell'immobile situato nel Comune di ROVERETO Via FLAIM N. 3
allegata alla dichiarazione presentata all'Ufficio catasto di ROVERETO Ufficio tavolare di ROVERETO
C.C. ROVERETO F.M. 7 P.Ed. 1261 Sub. 4 P.T. 694 P.M. 4

Rilievo (*) in conformita' allo stato reale

Compilato dal GEOMETRA PISONI SERGIO

Iscritto all'Albo GEOMETRI della Prov. di TRENTO

Data SETTEMBRE 2006 Timbro e firma _____

SPAZIO RISERVATO ALL'UFFICIO CATASTO

Subalterni controllati in data _____

Il Tecnico Catastale _____

Mod. 97 n. _____ Cat. _____ Cl. _____



ESTRATTO MAPPA
SCALA 1:2000

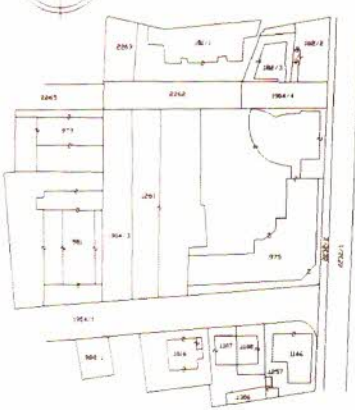

SECONDO PIANO H=2.66

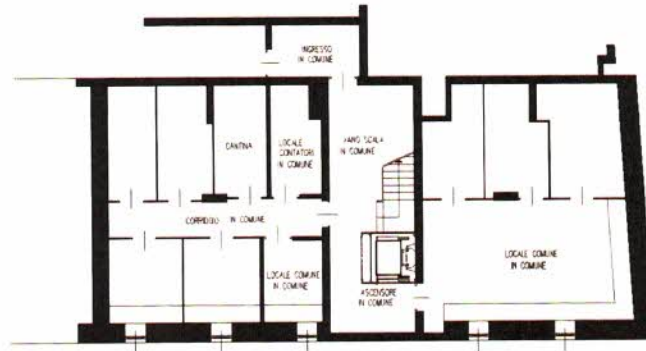

PIANO SOTTOSTRADA H=2.78

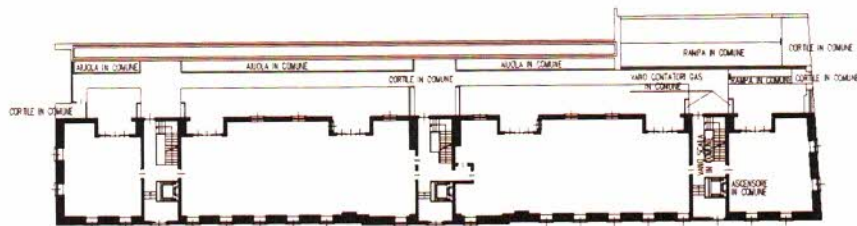

PIANO TERRA - PARTI COMUNI scala 1:500

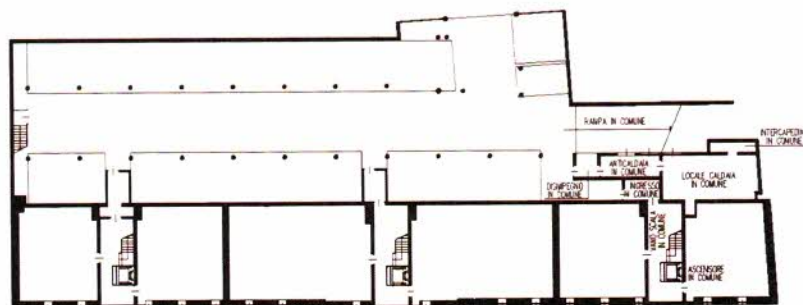

PIANO SOTTOSTRADA - PARTI COMUNI scala 1:500

(*) Indicare le principali misure esterne

orientamento



SCALA 1:200



