

ALLOGGIO N.	10
Cod.Alloggio	91300100
Cod.Fabbricato	125
Comune	ROVERETO
Indirizzo	VIA ZOTTI 4
Piano	1 PIANO RIALZATO
Interno	100
Persone min	3
Persone max	4
Superficie utile abitabile (mq)	60.66
Stanze da letto	2
Altri locali (oltre le stanze da letto)	1 BAGNO, 1 CUCINA, 1 INGRESSO, 1 SOGGIORNO
Spazi accessori	1 CANTINA
Sbarrierato	No
Presenza di ascensore	No
Classe energetica	D
Riscaldamento	AUTONOMO
Canone oggettivo	346.63
Spese condominiali medie presunte: condominio ITEA	
Spese condominiali medie presunte: condomini esterni	31.27
Autorecupero	No



REGIONE AUTONOMA TRENINO-ALTOADIGE
(D.P.R. 31 luglio 1978, n. 569)
NUOVO CATASTO EDILIZIO URBANO
(R. Decreto Legge 13 aprile 1939, n. 852)

Mod. Am (C.E.U.)

N. d'ord. _____
N. fogli _____

Planimetria (*) dell'immobile situato nel Comune di ROVERETO Via ZOTTI N. 4
allegata alla dichiarazione presentata all'Ufficio catasto di ROVERETO Ufficio tavolare di ROVERETO
C.C. SACCO F.M. 4 P.Ed. 403 Sub. 1 P.T. 943 P.M. 1

Rilievo (*) in conformita' allo stato reale

Compilato dal Geometra VITO ROSA
Iscritto all'Albo GEOMETRI della Prov. di TRENTO
Data 23.09.2002 Timbro e firma _____

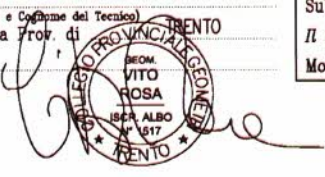

SPAZIO RISERVATO ALL'UFFICIO CATASTO
Subalterni controllati in data _____
Il Tecnico Catastale _____
Mod. 97 n. _____ P.C. imp. _____ Cat. _____ Cl. _____



ESTRATTO MAPPA
C.C. SACCO
F.M. 4
1:1000



PIANO SEMINTERRATO h= 2.34 m

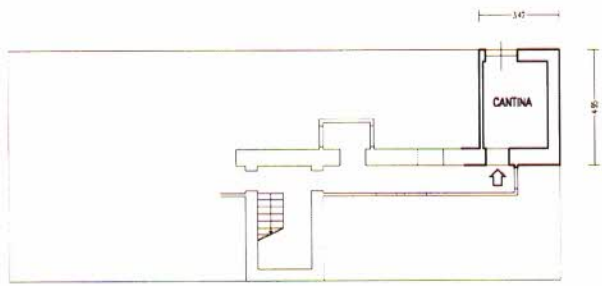

PIANO RIALZATO h= 2.78 m

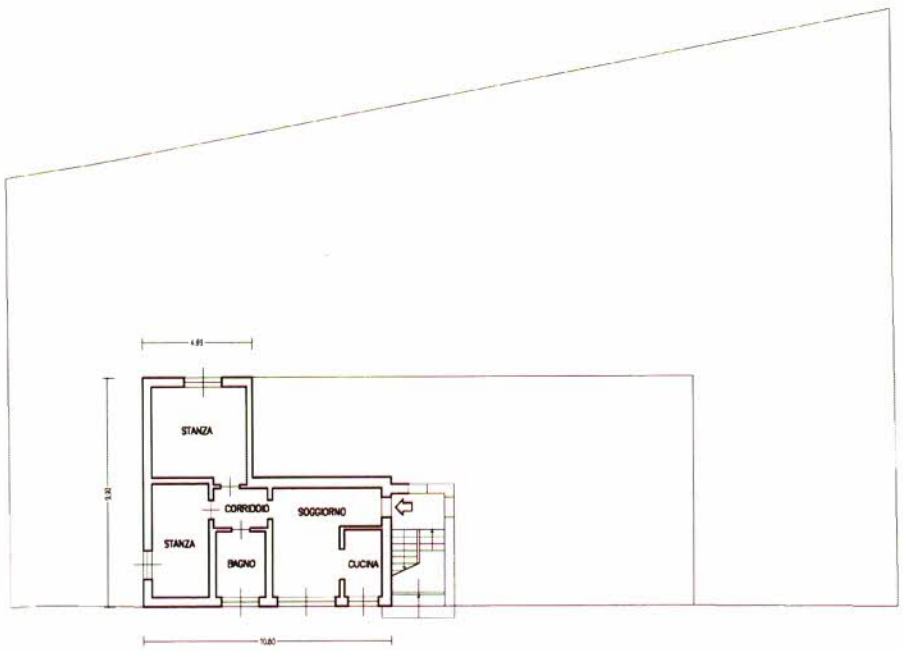

SCALA 1:200





