

N.	51
Cod.Alloggio	91500033
Cod.Fabbricato	1607
Comune	TRAMBILENO
Indirizzo	FR. POZZACCHIO 13
Piano	PIANO TERRA
Interno	1
Persone min	3
Persone max	5
Superficie utile abitabile (mq)	69.26
Stanze da letto	2
Altri locali (oltre le stanze da letto)	1 BAGNO COMPLETO, 1 DISBRIGO, 1 INGRESSO, 1 SOGGIORNO CON ANGOLO COTTURA
Spazi accessori	1 GIARDINO
Sbarrierato	No
Presenza di ascensore	No
Classe energetica	D
Riscaldamento	CENTRALIZZATO
Canone oggettivo	264.59
Spese condominiali medie presunte: condominio ITEA	179.11
Spese condominiali medie presunte: condomini esterni	
Autorecupero	No



REGIONE AUTONOMA TRENINO-ALTO ADIGE
(D.P.R. 31 luglio 1978, n. 569)

NUOVO CATASTO EDILIZIO URBANO
(R. Decreto Legge 13 aprile 1939, n. 652)

Mod. Am (C.E.U.)

N. d'ord. _____
N. fogli 1

Planimetria (*) dell'immobile situato nel Comune di Trambileno Via Fraz. Pozzacchio N. _____
allegata alla dichiarazione presentata all'Ufficio catasto di Rovereto Ufficio tavolare di Rovereto
C.C. Trambileno F.M. 19 P.Ed. 877 Sub. 1 P.T. 1803 P.M. 1

Rilievo (*) in conformità allo stato reale

Compilato dal geom. Piergiorgio Gerola
Iscritto all'Albo dei GEOMETRI (Titolo, Nome e Cognome del Tecnico) della Prov. di TRENTO
Data 27/09/1993 Timbro e firma _____

SPAZIO RISERVATO ALL'UFFICIO CATASTO
Subalterni controllati in data 21.01.1993
Il Tecnico Catastale _____
Mod. 97 n. 3037 P.C. imp. _____ Cat. _____ Cl. _____

193

ESTRATTO MAPPA

C.C. Trambileno
Foglio mappa n. 19
Scala 1:2880
Località Pozzacchio

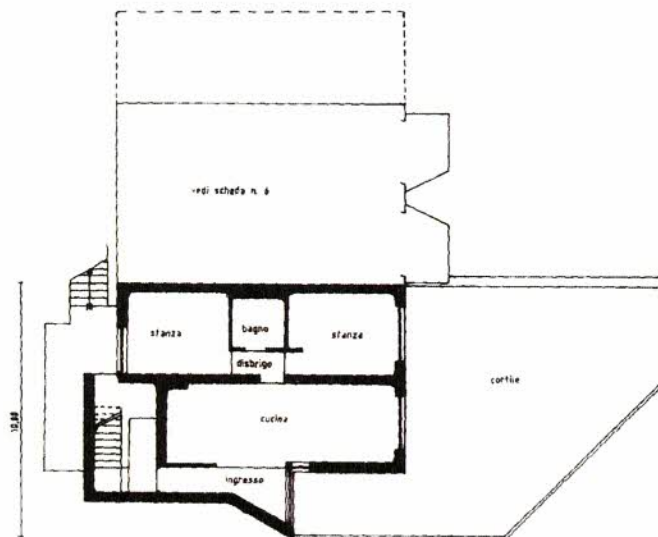
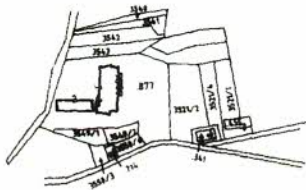

piano terra

n=m. 2.50

(*) Indicare le principali misure esterne



SCALA 1: 200





