

N.	52
Cod.Alloggio	90800489
Cod.Fabbricato	1701
Comune	MORI
Indirizzo	VIA BATTISTI 30
Piano	PIANO 3
Interno	29
Persone min	2
Persone max	2
Superficie utile abitabile (mq)	58.33
Stanze da letto	1
Altri locali (oltre le stanze da letto)	1 BAGNO COMPLETO, 1 DISBRIGO, 1 INGRESSO, 1 SOGGIORNO CON ANGOLO COTTURA
Spazi accessori	1 BALCONE, 1 CANTINA
Sbarrierato	No
Presenza di ascensore	Si
Classe energetica	C
Riscaldamento	CENTRALIZZATO
Canone oggettivo	285.72
Spese condominiali medie presunte: condominio ITEA	112.42
Spese condominiali medie presunte: condomini esterni	
Autorecupero	No



REGIONE AUTONOMA TRENINO-ALTO ADIGE
(D.P.R. 31 luglio 1978, n. 569)
NUOVO CATASTO EDILIZIO URBANO
(R. Decreto Legge 13 aprile 1939, n. 652)

Mod. Am (C.E.U.)

N. d'ord
N. fogli

Planimetria (*) dell'immobile situato nel Comune di MORI loc. Tierno Via Lutteri N.
allegata alla dichiarazione presentata all'Ufficio catasto di ROVERETO Ufficio tavolare di ROVERETO
C.C. MORI F.M. 6 P.Ed. 1887 Sub. 29 P.T. 3511 P.M.

Rilievo (*) in conformità allo stato reale

Compilato dal GEOM. ELIO TOLDO
Iscritto all'Albo GEOMETRI (Titolo, Nome e Cognome del Tecnico) della Prov. di TRENTO
Data 20.01.1997 Timbro e firma

SPAZIO RISERVATO ALL'UFFICIO CATASTO
Subalterni controllati in data
Il Tecnico Catastale
Mod. 97 n. B.13/97 P.C. imp. Cat. Cl.

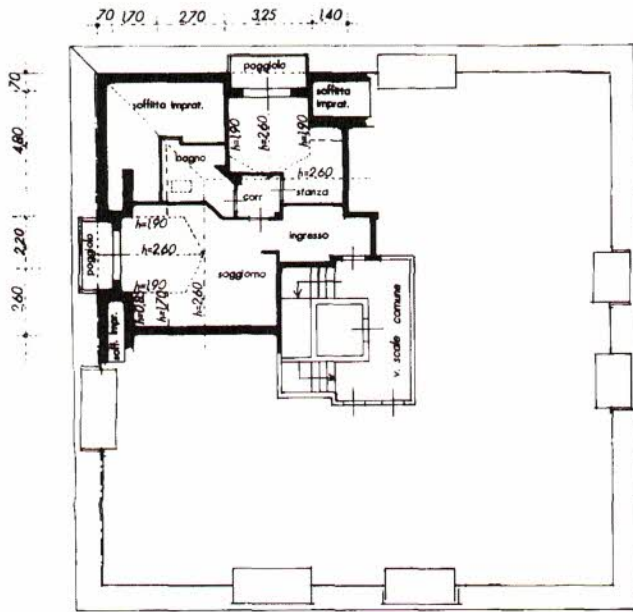

"EDIFICIO B"

TERZO PIANO



ESTRATTO MAPPA
scala 1:2880

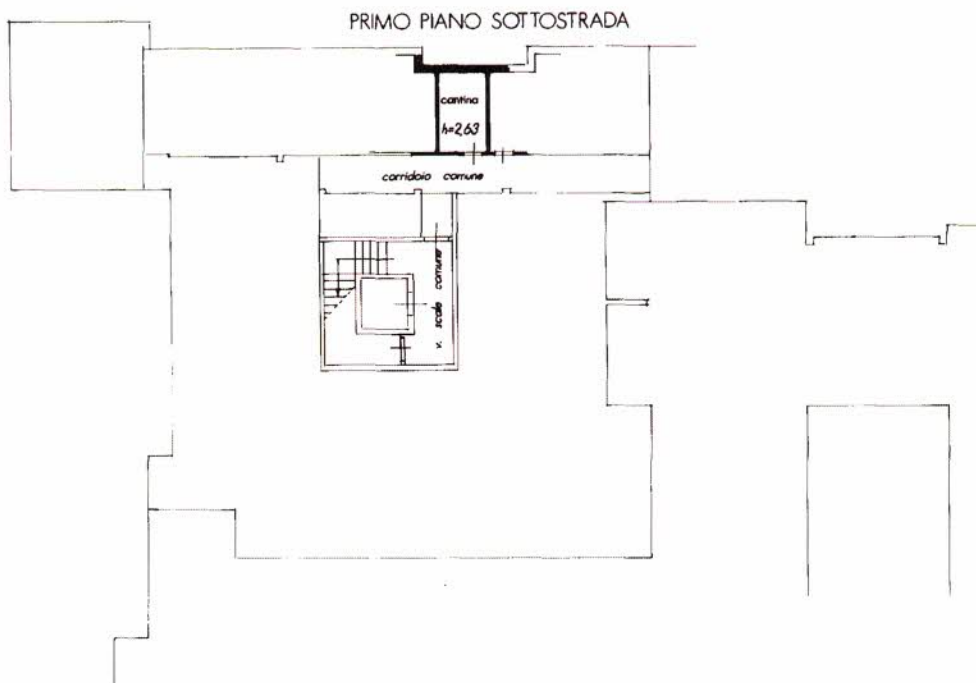

PRIMO PIANO SOTTOSTRADA

(*) Indicare le principali misure esterne



SCALA 1:200







