

ALLOGGIO N.	15
Cod.Alloggio	91302657
Cod.Fabbricato	1691
Comune	ROVERETO
Indirizzo	VIA S. ROMEDIO 15/C
Piano	PIANO 2
Interno	11
Persone min	5
Persone max	6
Superficie utile abitabile (mq)	78.80
Stanze da letto	3
Altri locali (oltre le stanze da letto)	1 BAGNO COMPLETO, 1 DISBRIGO, 1 INGRESSO, 1 SOGGIORNO CON ANGOLO COTTURA
Spazi accessori	1 BALCONE, 1 CANTINA
Sbarrierato	No
Presenza di ascensore	Si
Classe energetica	C
Riscaldamento	CENTRALIZZATO
Canone oggettivo	403.15
Spese condominiali medie presunte: condominio ITEA	221.00
Spese condominiali medie presunte: condomini esterni	
Autorecupero	No



REGIONE AUTONOMA TRENINO-ALTO ADIGE
(D.P.R. 31 luglio 1978, n. 569)

Mod. Am (C.E.U.)

NUOVO CATASTO EDILIZIO URBANO
(R. Decreto Legge 13 aprile 1939, n. 652)

N. d'ord.
N. fogli

Planimetria (*) dell'immobile situato nel Comune di ROVERETO loc. MARCO Via S. Romedio N.
allegata alla dichiarazione presentata all'Ufficio catasto di ROVERETO Ufficio tavolare di ROVERETO
C.C. MARCO F.M. 11 P.Ed. 532 Sub. 11 P.T. 1092 P.M.

Rilievo (*) in conformità allo stato reale

Compilato dal GEOM. ELIO TOLDO
Iscritto all'Albo GEOMETRI (Titolo, Nome e Cognome del Tecnico) della Prov. di TRENTO
Data 11.12.1996 Timbro e firma *E. Toldo*

SPAZIO RISERVATO ALL'UFFICIO CATASTO

Subalterni controllati in data
Il Tecnico Catastale
Mod. 97 n. Ag. 96 P.C. imp. Cat. Cl.

ESTRATTO MAPPA
scala 1:440

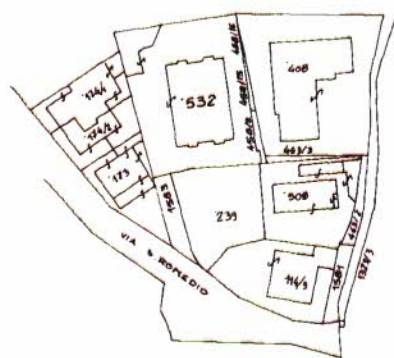

SECONDO PIANO
h= 2,60

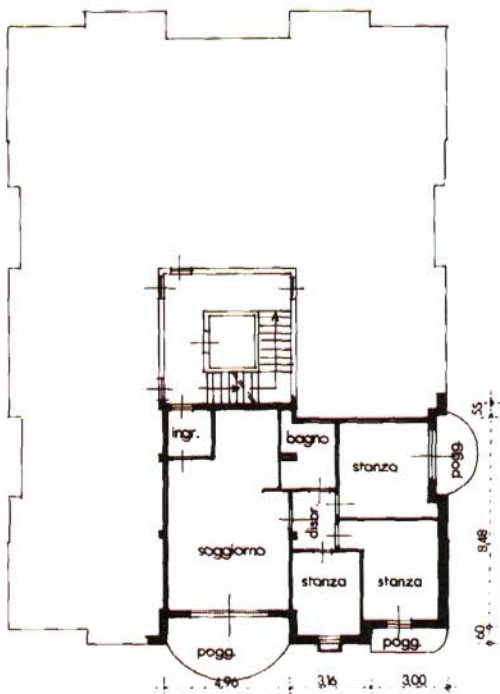

PRIMO PIANO SOTTOSTRADA

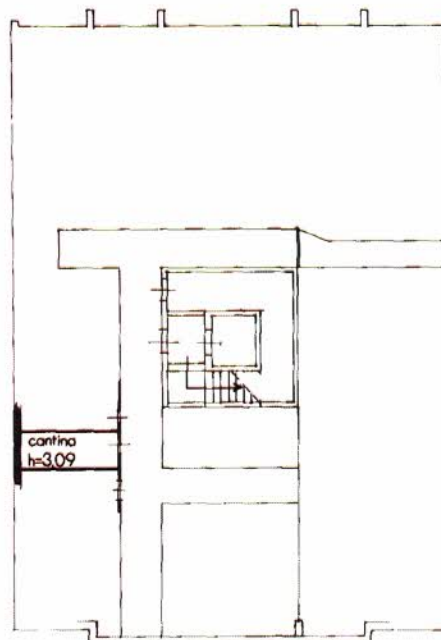

(*) Indicare le principali misure esterne







