

<b>ALLOGGIO N.</b>	<b>9</b>
Cod.Alloggio	91301283
Cod.Fabbricato	1014
Comune	ROVERETO
Indirizzo	VIA L.DA VINCI 27
Piano	PIANO 5
Interno	662
Persone min	4
Persone max	5
Superficie utile abitabile (mq)	70.87
Stanze da letto	3
Altri locali (oltre le stanze da letto)	1 BAGNO, 1 CORRIDOIO, 1 CUCINA, 1 SOGGIORNO
Spazi accessori	1 BALCONE, 1 CANTINA
Sbarrierato	No
Presenza di ascensore	Si
Classe energetica	E
Riscaldamento	CENTRALIZZATO
Canone oggettivo	356.47
Spese condominiali medie presunte: condominio ITEA	194.29
Spese condominiali medie presunte: condomini esterni	
Autorecupero	No

**PLANIMETRIA (\*)** dell'immobile situato nel comune amministrativo di ROVERETO

presentata all'Ufficio catasto di ROVERETO

Ufficio tavolare di ROVERETO

C.C. SACCO

F.M. 4 e 5

P.Ed. 726

Sub. 13 F.M. 13 P.C.

**Rilievo (\*)** in conformità allo stato reale (Art. 74 R.D. 28.3.1929, n. 499)

Compilato dal geometra LORENZO PREZZI

Iscritto all'Albo dei Geometri

(Indic. Nome e Cognome del Tecnico)

della Prov. di TRENTO

Data 27.05.86

Timbro e firma *Lorenzo Prezzi*

**SPAZIO RISERVATO ALL'UFFICIO CATASTO**

Subalterni assegnati in data

Il Tecnico Catastale

Mod. 97 n. 2/5 P.C. Imp. Cat. Cl.

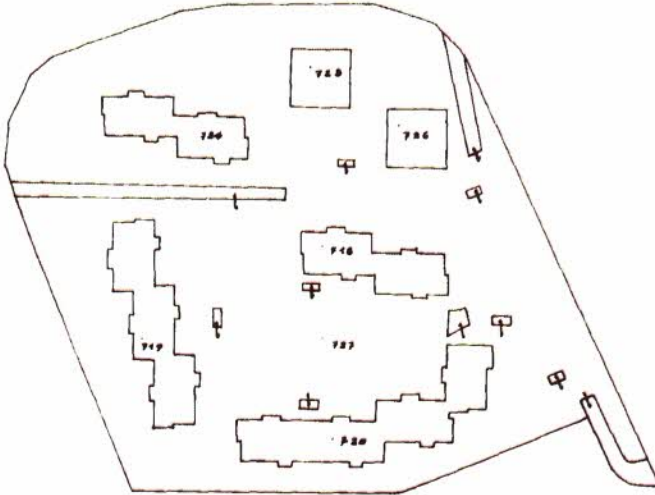

f. n. 4 e 5 c.c. di SACCO scala 1:1440

**PIANTA PIANO TERRA**  
h. 2.40

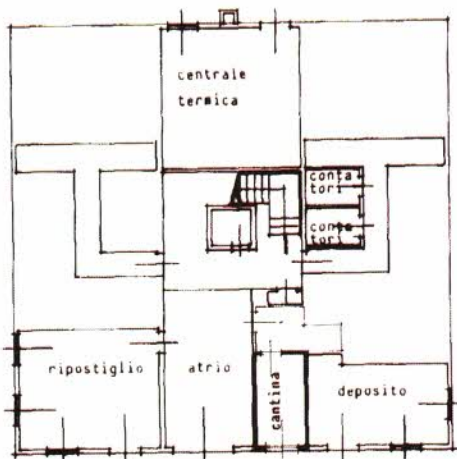

**PIANTA QUINTO PIANO**  
h. 2.60

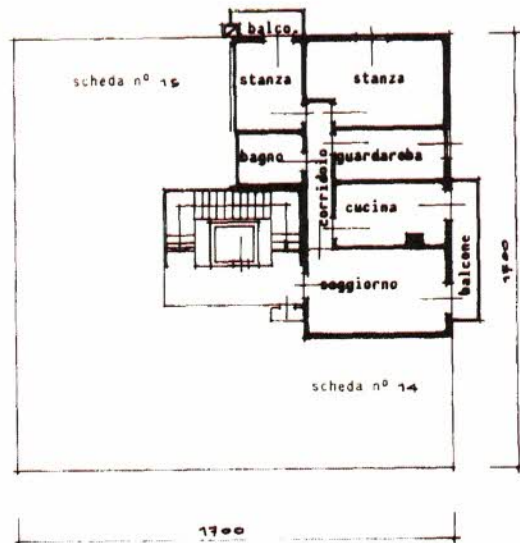

(\*) Indicare le principali misure esterne





