

<b>ALLOGGIO N.</b>	<b>32</b>
Cod.Alloggio	90100233
Cod.Fabbricato	899
Comune	ALA
Indirizzo	VIA GIARO 19
Piano	PIANO 2
Interno	99
Persone min	6
Persone max	6
Superficie utile abitabile (mq)	82.72
Stanze da letto	3
Altri locali (oltre le stanze da letto)	1 BAGNO COMPLETO, 1 CUCINA CON SUPERFICIE > 8MQ, 1 DISBRIGO, 1 INGRESSO, 1 RIPOSTIGLIO, 1 SOGG
Spazi accessori	1 BALCONE, 1 CANTINA
Sbarrierato	No
Presenza di ascensore	Si
Classe energetica	C
Riscaldamento	CENTRALIZZATO
Canone oggettivo	264.71
Spese condominiali medie presunte: condominio ITEA	130.53
Spese condominiali medie presunte: condomini esterni	
Autorecupero	No

**PLANIMETRIA (\*)** dell'immobile situato nel comune amministrativo di  
 presentata all'Ufficio catasto di **ROVERETO**  
 c.c. **ALA** F.M. **10**

Ufficio tavolare di **ROVERETO**  
 P.Ed. **1249** Sub. **17** P.C.

**ALA**

**Rilievo (\*) in conformità allo stato reale**  
 Compilato dal **PERITO EDILE**  
 Iscritto all'Albo **PERITI**  
 Data **22 APR. 1986**

(Art. 74 R.D. 28.3.1929, n. 499)

**FUMANELLI LUCA**  
(Titolo, Nome e Cognome del Tecnico)  
 della Prov. di **TRENTO**

Timbro e firma



**SPAZIO RISERVATO ALL'UFFICIO CATASTO**  
 Subalferni assegnati in data  
 Il Tecnico Catastale  
 Mod. 97 n. 1522 P.C. Imp. Cat. Cl.

**estratto mappa 1:2.880**

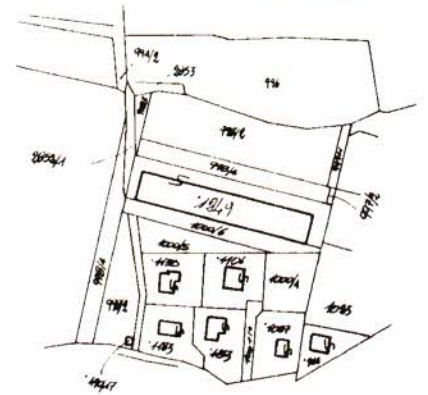

**2° piano**

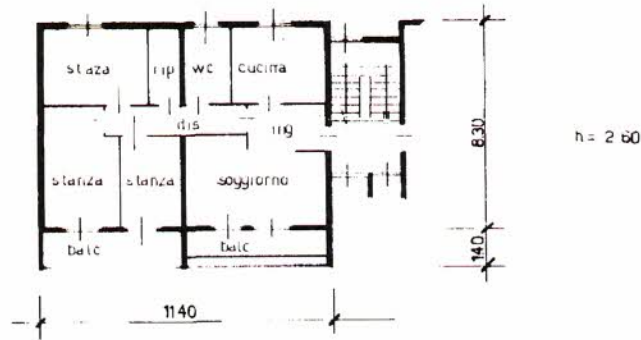

**scantinato**

**LOCALE COMUNE**

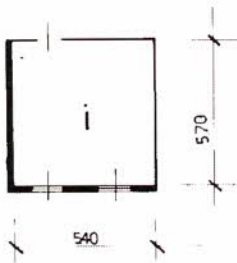

**CANTINA**

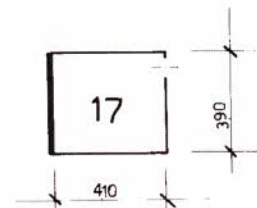

(\*) Indicare le principali misure esterne



28/08/2025 10:43



