

<b>ALLOGGIO N.</b>	<b>8</b>
Cod.Alloggio	91301976
Cod.Fabbricato	1483
Comune	ROVERETO
Indirizzo	VIA EUROPA 8
Piano	PIANO 1
Interno	1
Persone min	2
Persone max	2
Superficie utile abitabile (mq)	49.12
Stanze da letto	1
Altri locali (oltre le stanze da letto)	1 ATRIO, 1 BAGNO COMPLETO, 1 SOGGIORNO CON ANGOLO COTTURA
Spazi accessori	1 BALCONE, 1 CANTINA
Sbarrierato	No
Presenza di ascensore	No
Classe energetica	D
Riscaldamento	CENTRALIZZATO
Canone oggettivo	246.00
Spese condominiali medie presunte: condominio ITEA	7.00
Spese condominiali medie presunte: condomini esterni	
Autorecupero	No



REGIONE AUTONOMA TRENINO-ALTO ADIGE  
(D.P.R. 31 luglio 1978, n. 569)

**NUOVO CATASTO EDILIZIO URBANO**  
(R. Decreto Legge 13 aprile 1939, n. 652)

L. 1.000

Mod. Am (C.E.U.)  
N. d'ord. 1  
N. fogli 1

**Planimetria (\*)** dell'immobile situato nel Comune di **ROVERETO** Via **EUROPA** N. **8**  
allegata alla dichiarazione presentata all'Ufficio catasto di **ROVERETO** Ufficio tavolare di **ROVERETO**  
C.C. **SACCO** F.M. **1-2-3** P.Ed. **806** Sub. **2** P.T. **3** P.M. **1**

**Rilievo (\*) in conformità allo stato reale**

Compilato dal **GEOM. SERGIO ZAFFONI**  
(Titolo, Nome e Cognome del Tecnico)  
Iscritto all'Albo **GEOMETRI** della Prov. di **TRENTO**  
Data **20/6/91** Timbro e firma

**SPAZIO RISERVATO ALL'UFFICIO CATASTO**  
Subalterni controllati in data  
*Il Tecnico Catastale*  
Mod. 97 n. P.C. imp. Cat. Cl.

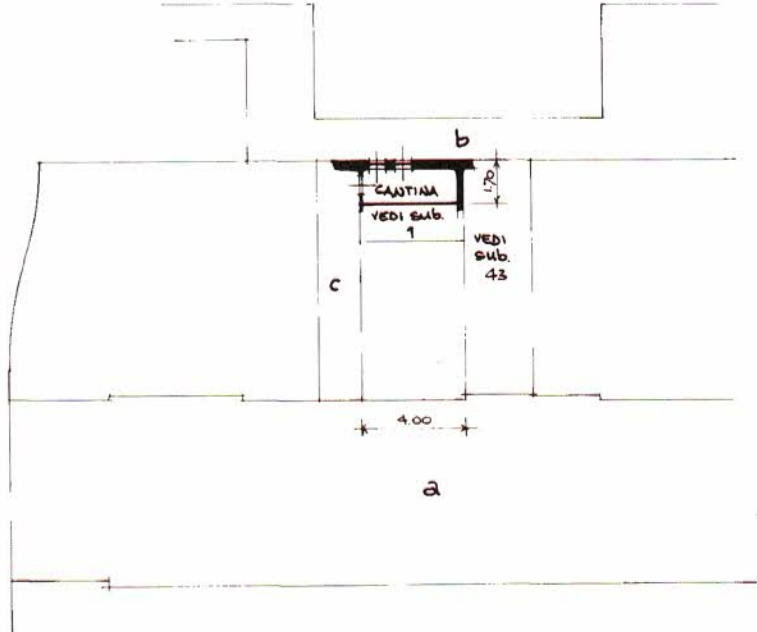
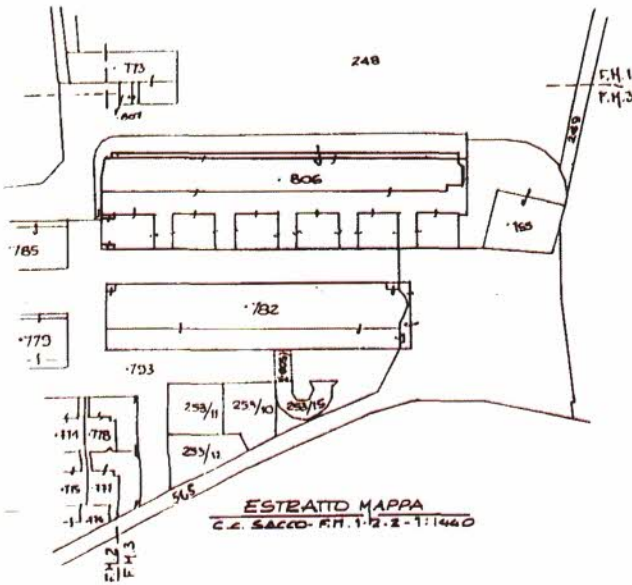

**PIANO PRIMO SOTTOSTERRA**  
H = ul. 4.10

PROPR. CONFIDANTI: P.F. 565: **BENE PUBBLICO**  
" 248: **COMUNE DI ROVERETO**  
P.Ed. 155: " " "  
P.F. 793: " " "

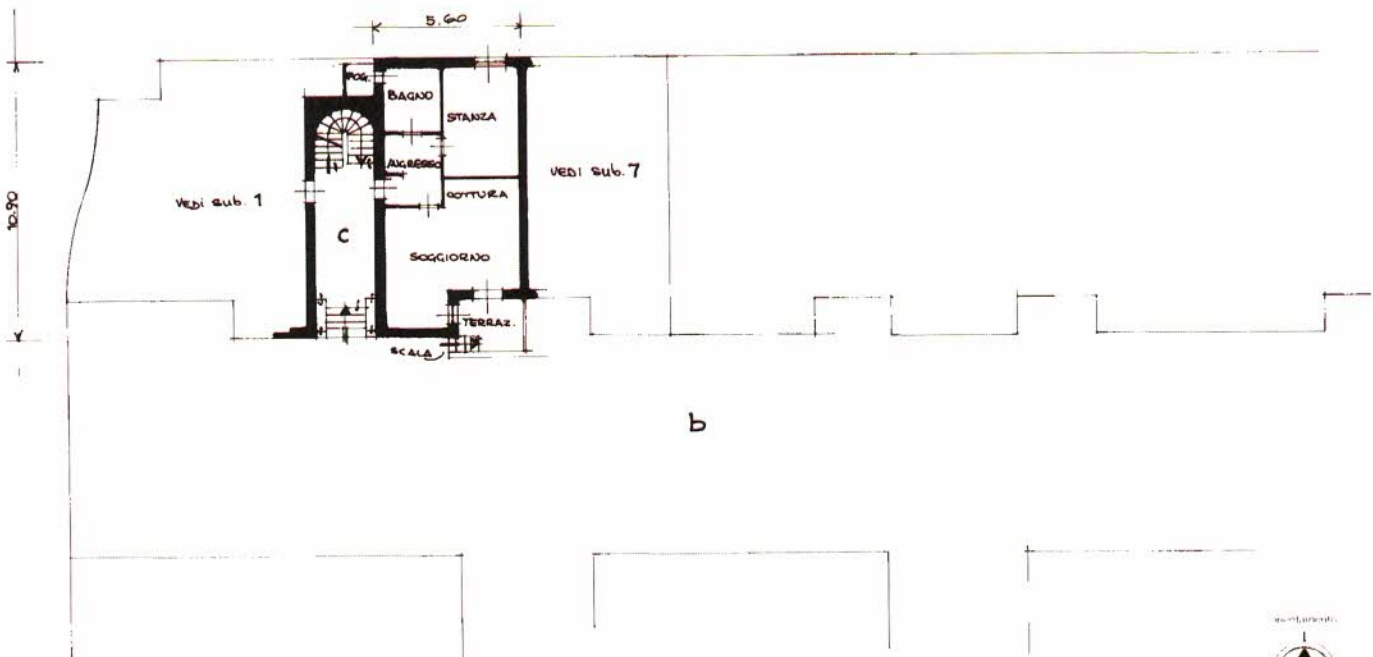

**PIANO TERRA**  
h = ul. 2.65

(\*) Indicare le principali misure esterne  
RIPRODUZIONE VIETATA







