

<b>N.</b>	<b>50</b>
Cod.Alloggio	90800485
Cod.Fabbricato	1701
Comune	MORI
Indirizzo	VIA BATTISTI 30
Piano	PIANO 2
Interno	25
Persone min	5
Persone max	5
Superficie utile abitabile (mq)	75.36
Stanze da letto	2
Altri locali (oltre le stanze da letto)	1 BAGNO COMPLETO, 1 DISBRIGO, 1 INGRESSO, 1 RIPOSTIGLIO, 1 SOGGIORNO CON ANGOLO COTTURA
Spazi accessori	1 BALCONE, 1 CANTINA
Sbarrierato	No
Presenza di ascensore	Si
Classe energetica	C+
Riscaldamento	CENTRALIZZATO
Canone oggettivo	399.87
Spese condominiali medie presunte: condominio ITEA	136.00
Spese condominiali medie presunte: condomini esterni	
Autorecupero	No



REGIONE AUTONOMA TRENINO-ALTO ADIGE  
(D.P.R. 31 luglio 1978, n. 569)  
**NUOVO CATASTO EDILIZIO URBANO**  
(R. Decreto Legge 13 aprile 1939, n. 652)

Mod. Am (C.E.U.)

N. d'ord. ....  
N. fogli .....

**Planimetria (\*)** dell'immobile situato nel Comune di MORI loc. Tierno Via Lutteri N. ....  
allegata alla dichiarazione presentata all'Ufficio catasto di ROVERETO Ufficio tavolare di ROVERETO  
C.C. MORI F.M. 6 P.Ed. 1887 Sub. 25 P.T. 3511 P.M. ....

**Rilievo (\*) in conformità allo stato reale**

Compilato dal GEOM. ELIO TOLDO  
(Titolo, Nome e Cognome del Tecnico)  
Iscritto all'Albo GEOMETRI della Prov. di TRENTO  
Data 20.01.1997 Timbro e firma

**SPAZIO RISERVATO ALL'UFFICIO CATASTO**  
Subalterni controllati in data .....  
Il Tecnico Catastale .....  
Mod. 97 n. B/13/97 P.C. imp. .... Cat. .... Cl. ....

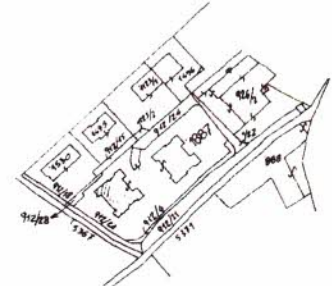
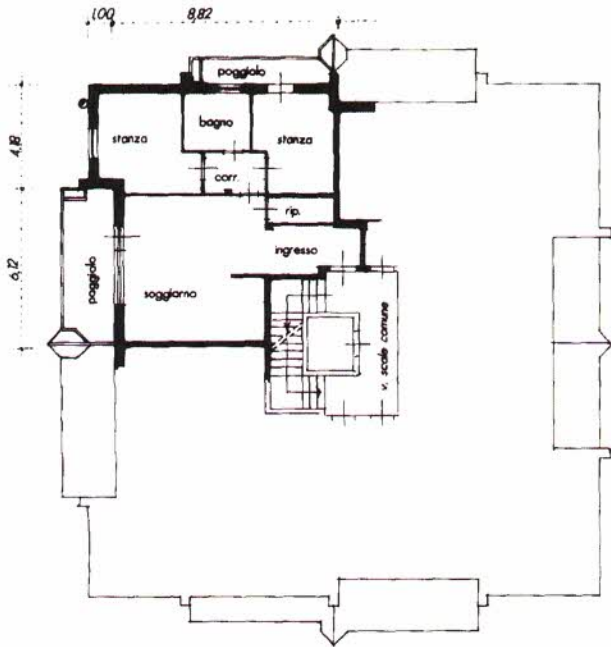

ESTRATTO MAPPA  
scala 1:2880

"EDIFICIO B"

SECONDO PIANO h= 2,60

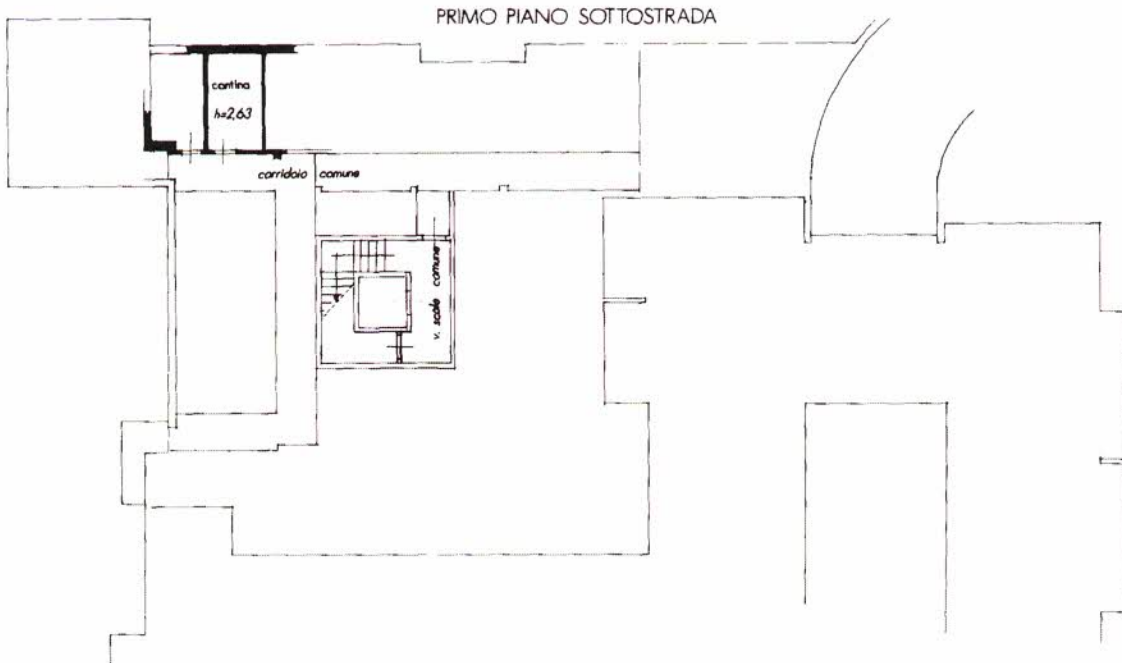

PRIMO PIANO SOTTOSTRADA



SCALA 1:200

(\*) Indicare le principali misure esterne





