

<b>ALLOGGIO N.</b>	<b>28</b>
Cod.Alloggio	90200114
Cod.Fabbricato	2050
Comune	AVIO
Indirizzo	VIA SAN NICOLO' 61
Piano	PIANO RIALZATO
Interno	3
Persone min	2
Persone max	2
Superficie utile abitabile (mq)	46.33
Stanze da letto	1
Altri locali (oltre le stanze da letto)	1 BAGNO, 1 INGRESSO, 1 SOGGIORNO CON ANGOLO COTTURA
Spazi accessori	1 CANTINA
Sbarrierato	No
Presenza di ascensore	Si
Classe energetica	E
Riscaldamento	AUTONOMO
Canone oggettivo	227.56
Spese condominiali medie presunte: condominio ITEA	24.20
Spese condominiali medie presunte: condomini esterni	
Autorecupero	No



REGIONE AUTONOMA TRENINO-ALTO ADIGE  
(D.P.R. 31 luglio 1978, n. 569)

NUOVO CATASTO EDILIZIO URBANO  
(R. Decreto Legge 13 aprile 1939, n. 652)

Mod. Am (C.E.U.)

N. d'ord. ....

N. fogli .....

Planimetria (\*) dell'immobile situato nel Comune di AVIO Via VO' SINISTRO N. ....  
allegata alla dichiarazione presentata all'Ufficio catasto di ROVERETO Ufficio tavolare di ROVERETO  
C.C. AVIO F.M. 36 P.Ed. 1055 Sub. 3 P.T. 1154 P.M. ....

Rilievo (\*) in conformità allo stato reale

Compilato dal Geom. SOLDAVINI PIERO  
(Titolo, Nome e Cognome del Tecnico)

Iscritto all'Albo Geometri della Prov. di TRENTO

Data 3 Settembre 1996 Timbro e firma Caleo



SPAZIO RISERVATO ALL'UFFICIO CATASTO

Subalterni controllati in data .....

Il Tecnico Catastale .....

Mod. 97 n. .... P.C. imp. .... Cat. .... Cl. ....

ESTRATTO DI MAPPA 1:1440

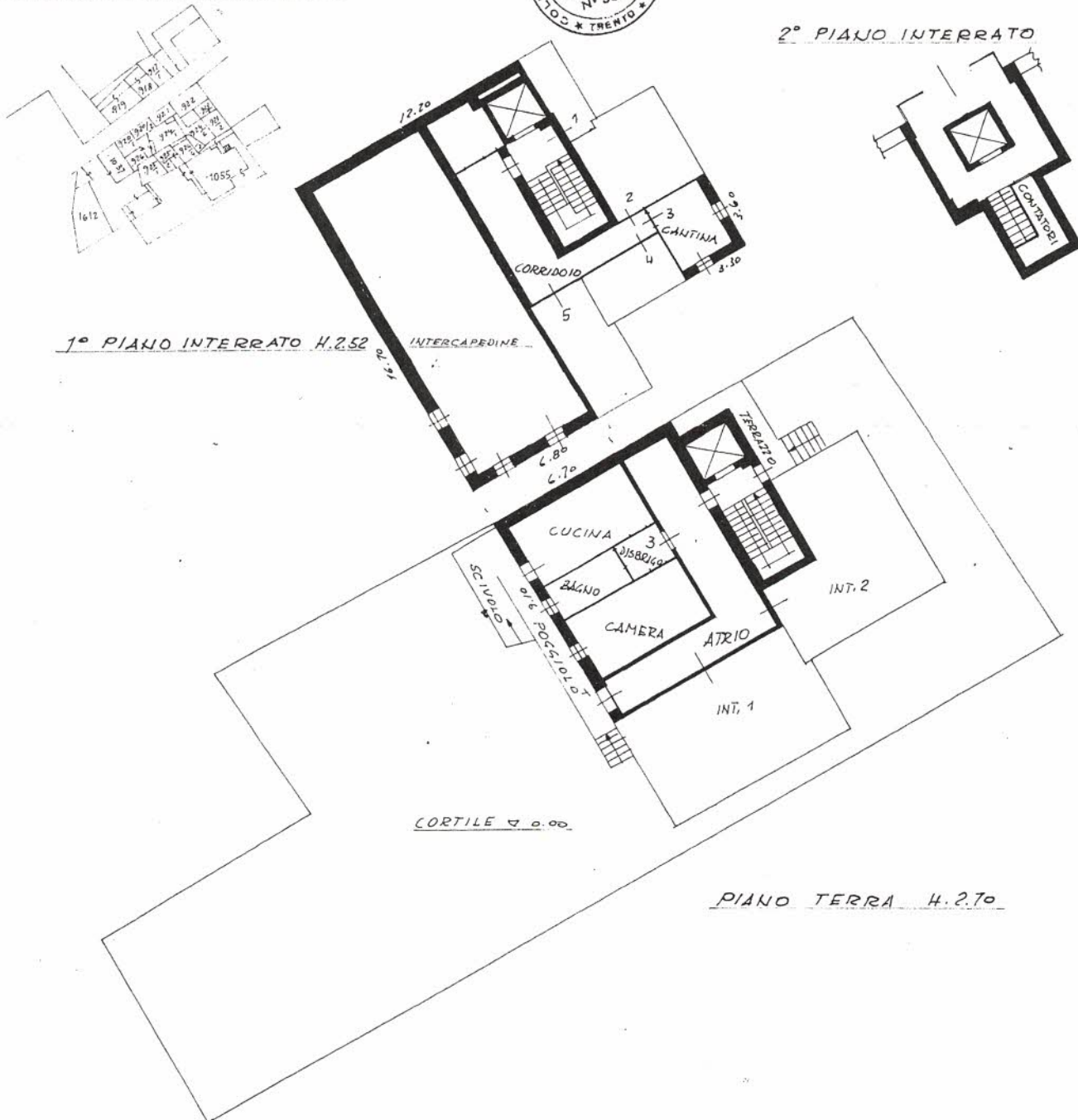

(\*) Indicare le principali misure esterne

RIPRODUZIONE VIETATA

orientamento



SCALA 1: 200

CARTACOPY - ROVERETO TN





