

N.	48
Cod.Alloggio	91200006
Cod.Fabbricato	1760
Comune	RONZO-CHIENIS
Indirizzo	VIA MONTE BALDO 10
Piano	PIANO 1
Interno	6
Persone min	3
Persone max	5
Superficie utile abitabile (mq)	68.57
Stanze da letto	2
Altri locali (oltre le stanze da letto)	1 BAGNO COMPLETO, 1 CORRIDOIO, 1 INGRESSO, 1 RIPOSTIGLIO, 1 SOGGIORNO CON ANGOLO COTTURA
Spazi accessori	1 BALCONE, 1 CANTINA
Sbarrierato	No
Presenza di ascensore	Si
Classe energetica	D
Riscaldamento	CENTRALIZZATO
Canone oggettivo	333.30
Spese condominiali medie presunte: condominio ITEA	199.00
Spese condominiali medie presunte: condomini esterni	
Autorecupero	No



REGIONE AUTONOMA TRENINO-ALTO ADIGE
(D.P.R. 31 luglio 1978, n. 569)

Mod. An (C.E.U.)

NUOVO CATASTO EDILIZIO URBANO
(R. Decreto Legge 13 aprile 1939, n. 652)

N. d'ord. 1
N. fogli 1

Planimetria (*) dell'immobile situato nel Comune di RONZO CHIENS Via MONTE BALDO N. 6
allegata alla dichiarazione presentata all'Ufficio catasto di ROVERETO Ufficio tavolare di ROVERETO
C.C. RONZO F.M. 3 P.Ed. 253 Sub. 6 P.T. 1144 P.M. 6

Rilievo (*) in conformità allo stato reale

Compilato dal GEOMETRA MAURIZIO MARCHI
(Titolo, Nome e Cognome del Tecnico)
Iscritto all'Albo DEI GEOMETRI della Prov. di TRENTO
Data 30 SETTEMBRE 1999 Timbro e firma

SPAZIO RISERVATO ALL'UFFICIO CATASTO
Subalterni controllati in data
Il Tecnico Catastale
Mod. 97 n. 5179/99 P.C. imp. Cat. Cl.

ESTRATTO MAPPA
Scala 1:2880

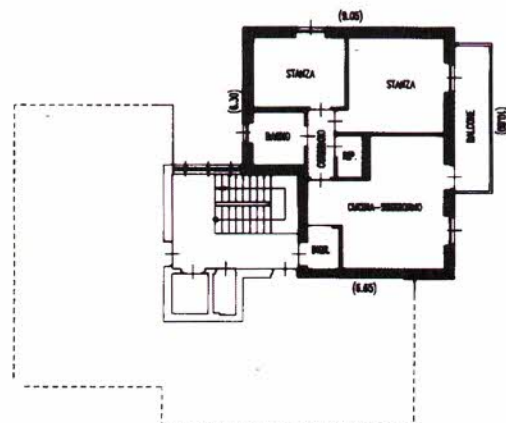
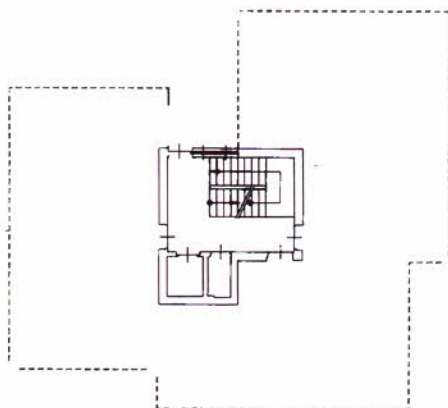
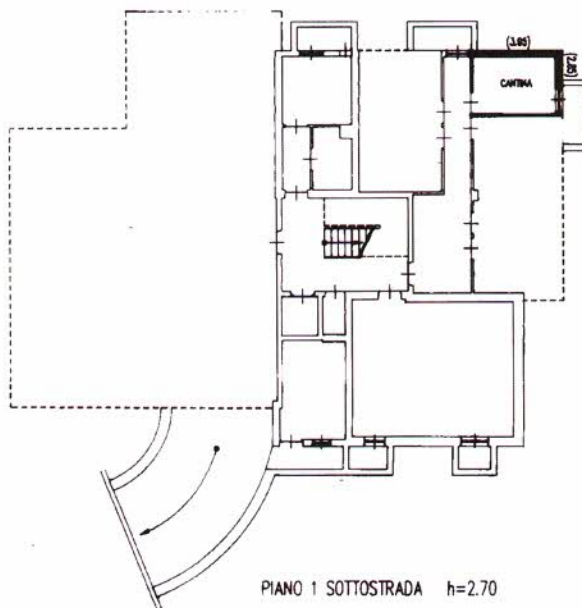
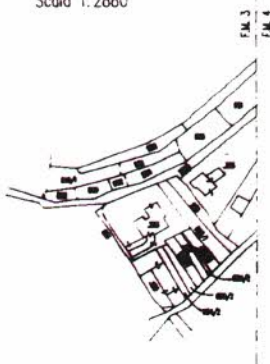

(*) Indicare le principali misure esterne







