

<b>ALLOGGIO N.</b>	<b>34</b>
Cod.Alloggio	91302650
Cod.Fabbricato	1691
Comune	ROVERETO
Indirizzo	VIA S. ROMEDIO 15/C
Piano	PIANO TERRA
Interno	4
Persone min	5
Persone max	5
Superficie utile abitabile (mq)	76.95
Stanze da letto	2
Altri locali (oltre le stanze da letto)	1 BAGNO COMPLETO, 1 RIPOSTIGLIO, 1 SOGGIORNO CON ANGOLO COTTURA
Spazi accessori	1 CANTINA, 1 GIARDINO
Sbarrierato	No
Presenza di ascensore	Si
Classe energetica	D
Riscaldamento	CENTRALIZZATO
Canone oggettivo	424.70
Spese condominiali medie presunte: condominio ITEA	323.22
Spese condominiali medie presunte: condomini esterni	
Autorecupero	No



REGIONE AUTONOMA TRENINO-ALTO ADIGE  
(D.P.R. 31 luglio 1978, n. 569)  
**NUOVO CATASTO EDILIZIO URBANO**  
(R. Decreto Legge 13 aprile 1939, n. 652)

Mod. Am (C.E.U.)

N. d'ord. ....  
N. fogli: .....

Planimetria (\*) dell'immobile situato nel Comune di ROVERETO loc. MARCO Via. S. Romedio N. ....  
allegata alla dichiarazione presentata all'Ufficio catasto di ROVERETO Ufficio tavolare di ROVERETO  
C.C. MARCO F.M. 11 P.Ed. 532 Sub. 4 P.T. 1092 P.M. ....

**Rilievo (\*) in conformità allo stato reale**

Compilato dal GEOM. EUGIO TOLDO  
Iscritto all'Albo GEOMETRI (Titolo, Nome e Cognome del Tecnico) della Prov. di TRENTO  
Data 11.12.1996 Timbro e firma

**SPAZIO RISERVATO ALL'UFFICIO CATASTO**  
Subalterni controllati in data .....  
Il Tecnico Catastale .....  
Mod. 97 n. 1763/96 P.C. imp. .... Cat. .... Cl. ....

ESTRATTO MAPPA  
scala 1:1440

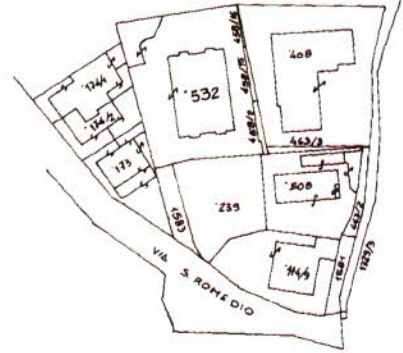

PIANO TERRA  
h=2,60

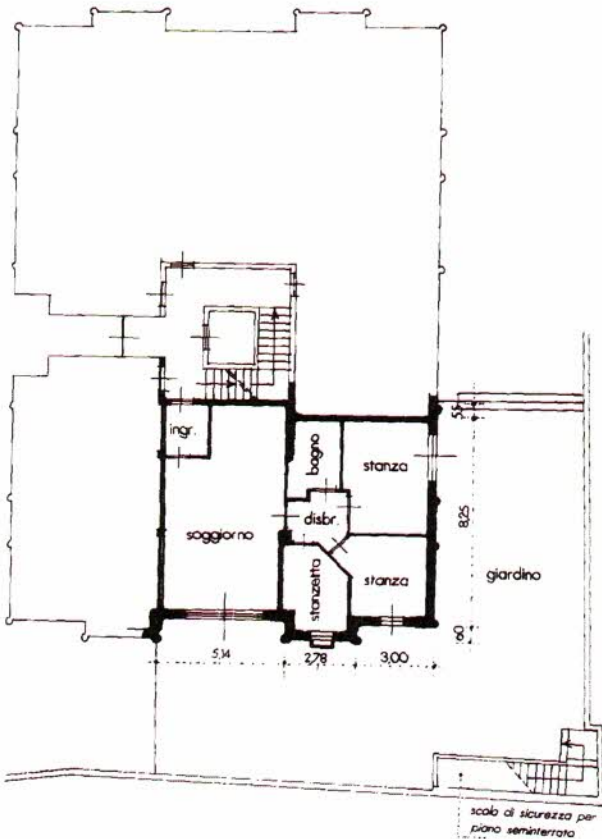

PRIMO PIANO SOTTOSTRADA

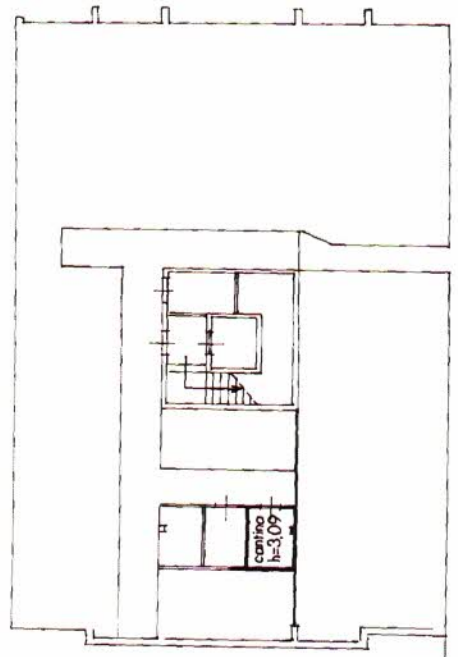

scalo di sicurezza per piano seminterrato

(\*) Indicare le principali misure esterne







