

<b>N.</b>	<b>38</b>
Cod.Alloggio	91300701
Cod.Fabbricato	815
Comune	ROVERETO
Indirizzo	VIA VENEZIA 5
Piano	PIANO 4
Interno	9
Persone min	7
Persone max	7
Superficie utile abitabile (mq)	94.24
Stanze da letto	3
Altri locali (oltre le stanze da letto)	1 ATRIO, 1 BAGNO, 1 CUCINA, 1 DISBRIGO, 1 SOGGIORNO
Spazi accessori	1 BALCONE, 1 CANTINA
Sbarrierato	No
Presenza di ascensore	Si
Classe energetica	C
Riscaldamento	CENTRALIZZATO
Canone oggettivo	425.30
Spese condominiali medie presunte: condominio ITEA	195.26
Spese condominiali medie presunte: condomini esterni	
Autorecupero	No



# NUOVO CATASTO EDILIZIO URBANO

(R. DECRETO-LEGGE 13 APRILE 1949, N. 452)

Planimetria dell'immobile situato nel Comune di ROVERETO Via Venezia  
Ditta ISTITUTO TRENTO PER L'EDILIZIA ABITATIVA - TRENTO  
Allegata alla dichiarazione presentata all'Ufficio Tecnico Erariale di TRENTO  
C.C. Rovereto I.M. 23 P.E.D. 2258 SUB. 9 P.T. 1931 P.M.

PLANIMETRIA 1:1000

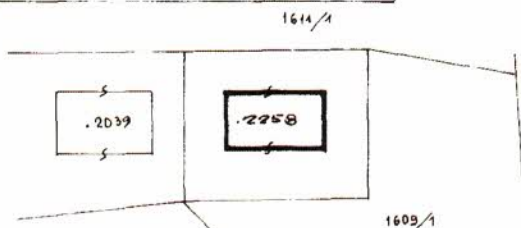

PROPRIETARI  
CONFINANTI:

- 1611/A - Bene pubblico - strada -
- 1609/A - GESCAL - Roma
- .2039 - GESCAL - Roma

PIANO SCANTINATO H-2,25

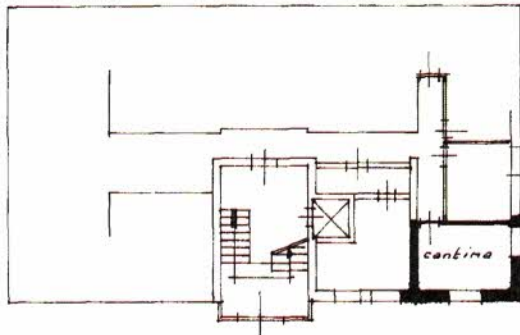

PIANTA QUARTO PIANO H-2,75

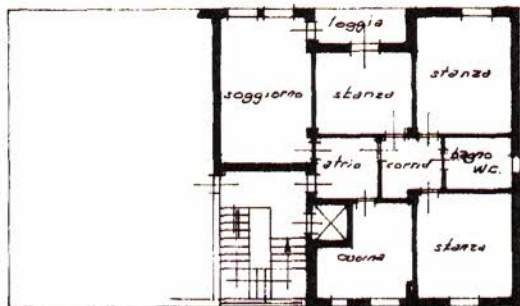

ORDINE DEGLI INGEGNERI  
DELLA PROV. DI TRENTO  
Dott. Ing. **GIAMFRANCO BERTAMINI**  
INSCRIZIONE ALBO N° 513

ORIENTAMENTO



SCALA DI 1:200

SPAZIO RISERVATO PER LE ANNOTAZIONI D'UFFICIO

DATA  
PROT. N°

05/77

Compilata dal dott. ing.  
G.F. Bertamini  
(Titolo, nome e cognome del tecnico)

Iscritto all'Albo degli ingegneri  
della Provincia di TRENTO

DATA 1 marzo 1978

Firma:







