

ALLOGGIO N.	7
Cod.Alloggio	91302305
Cod.Fabbricato	1553
Comune	ROVERETO
Indirizzo	VIA DELLA TERRA 48
Piano	PIANO 3
Interno	6
Persone min	5
Persone max	5
Superficie utile abitabile (mq)	94.56
Stanze da letto	2
Altri locali (oltre le stanze da letto)	1 BAGNO DOPPIO COMPLETO, 1 DISBRIGO, 1 INGRESSO, 1 RIPOSTIGLIO, 1 SOGGIORNO CON ANGOLO COTTURA
Spazi accessori	1 CANTINA
Sbarrierato	No
Presenza di ascensore	Si
Classe energetica	D
Riscaldamento	CENTRALIZZATO
Canone oggettivo	565.18
Spese condominiali medie presunte: condominio ITEA	336.37
Spese condominiali medie presunte: condomini esterni	
Autorecupero	No



REGIONE AUTONOMA TRENINO-ALTO ADIGE
(D.P.R. 31 luglio 1978, n. 569)

NUOVO CATASTO EDILIZIO URBANO
(R. Decreto Legge 13 aprile 1939, n. 652)

Mod. Am (C.E.U.)

N. d'ord.

N. fogli

48

Planimetria (*) dell'immobile situato nel Comune di ROVERETO
allegata alla dichiarazione presentata all'Ufficio catasto di ROVERETO
C.C. ROVERETO F.M. 19

ROVERETO

Via della Terra

N.

ROVERETO

Ufficio tavolare di ROVERETO

ROVERETO

P.Ed. 2696

Sub. 6

P.T. —

P.M. 6

Rilievo (*) in conformità allo stato reale

Compilato dal geom. MIRCO MONARI

Iscritto all'Albo geometri

Data 07 luglio 1994. Timbro e firma

(Titolo, Nome e Cognome del Tecnico)
della Prov. di TRENTO

SPAZIO RISERVATO ALL'UFFICIO CATASTO

Subalterni controllati in data

Il Tecnico Catastale

Mod. 97 n. *2003*

P.C. imp.

Cat.

Cl.

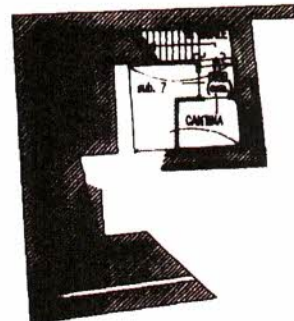

INTERRATO S2
1 : 200. h. 2.00 H. 3.40

PIANO TERZO
1 : 200. hm. 2.40

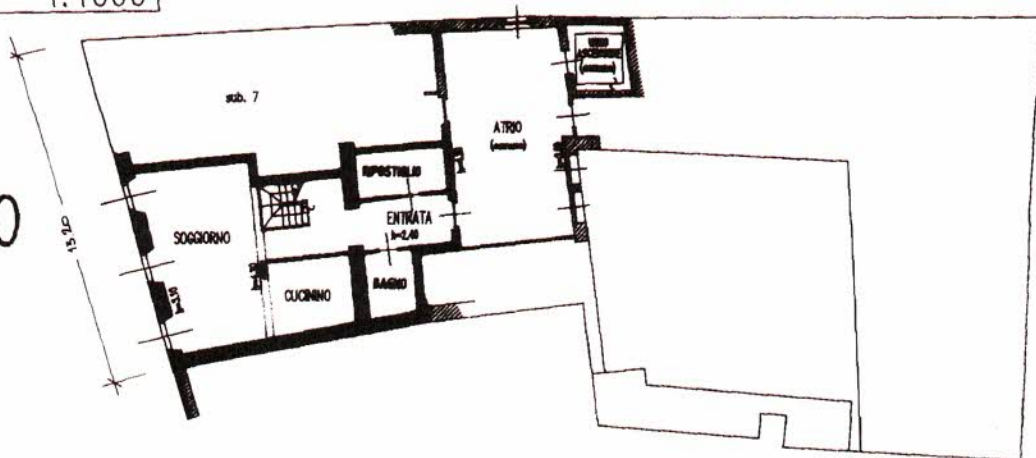

PIANO QUARTO
1 : 200. hm. = 2.40



(*) indicare le principali misure esterne

orientamento



SCALA 1: 200.



