

ALLOGGIO N.	35
Cod.Alloggio	91301193
Cod.Fabbricato	1010
Comune	ROVERETO
Indirizzo	VIA L.DA VINCI 11
Piano	PIANO 2
Interno	572
Persone min	3
Persone max	5
Superficie utile abitabile (mq)	66.04
Stanze da letto	2
Altri locali (oltre le stanze da letto)	1 BAGNO COMPLETO, 1 CORRIDOIO, 1 CUCINA CON SUPERFICIE < 8MQ, 1 INGRESSO, 1 SOGGIORNO
Spazi accessori	1 BALCONE, 1 CANTINA
Sbarrierato	No
Presenza di ascensore	Si
Classe energetica	E
Riscaldamento	CENTRALIZZATO
Canone oggettivo	328.73
Spese condominiali medie presunte: condominio ITEA	191.07
Spese condominiali medie presunte: condomini esterni	
Autorecupero	No

REGIONE TRENINO-ALTO ADIGE
 (D.P.R. 31 luglio 1978, n. 569)
NUOVO CATASTO EDILIZIO URBANO
 (R. Decreto Legge 13 aprile 1939, n. 652)

Mod. Am (C.E.U.)
 N. d'ord.
 N. fogli

PLANIMETRIA (*) dell'immobile situato nel comune amministrativo di ROVERETO

presentata all'Ufficio catasto di ROVERETO

Ufficio tavolare di ROVERETO

C.C. SACCO

F.M. 5

P.Ed. 722

Sub. 27 n. 27 P.C.

Rilievo (*) in conformità allo stato reale (Art. 74 R.D. 28.3.1929, n. 499)

Compilato dal geometra LORENZO PREZZI

Iscritto all'Albo dei Geometri

Data 27.05.86

(Titolo, Nome e Cognome del Tecnico)

della Prov. di TRENTO

Timbro e firma

Lorenzo Prezzi

SPAZIO RISERVATO ALL'UFFICIO CATASTO

Subaltemi assegnati in data

Il Tecnico Catastale

Mod. 97 n. P.C. Imp. Cat. Cl.

f.m. 5 c.c. di SACCO scala 1:1440

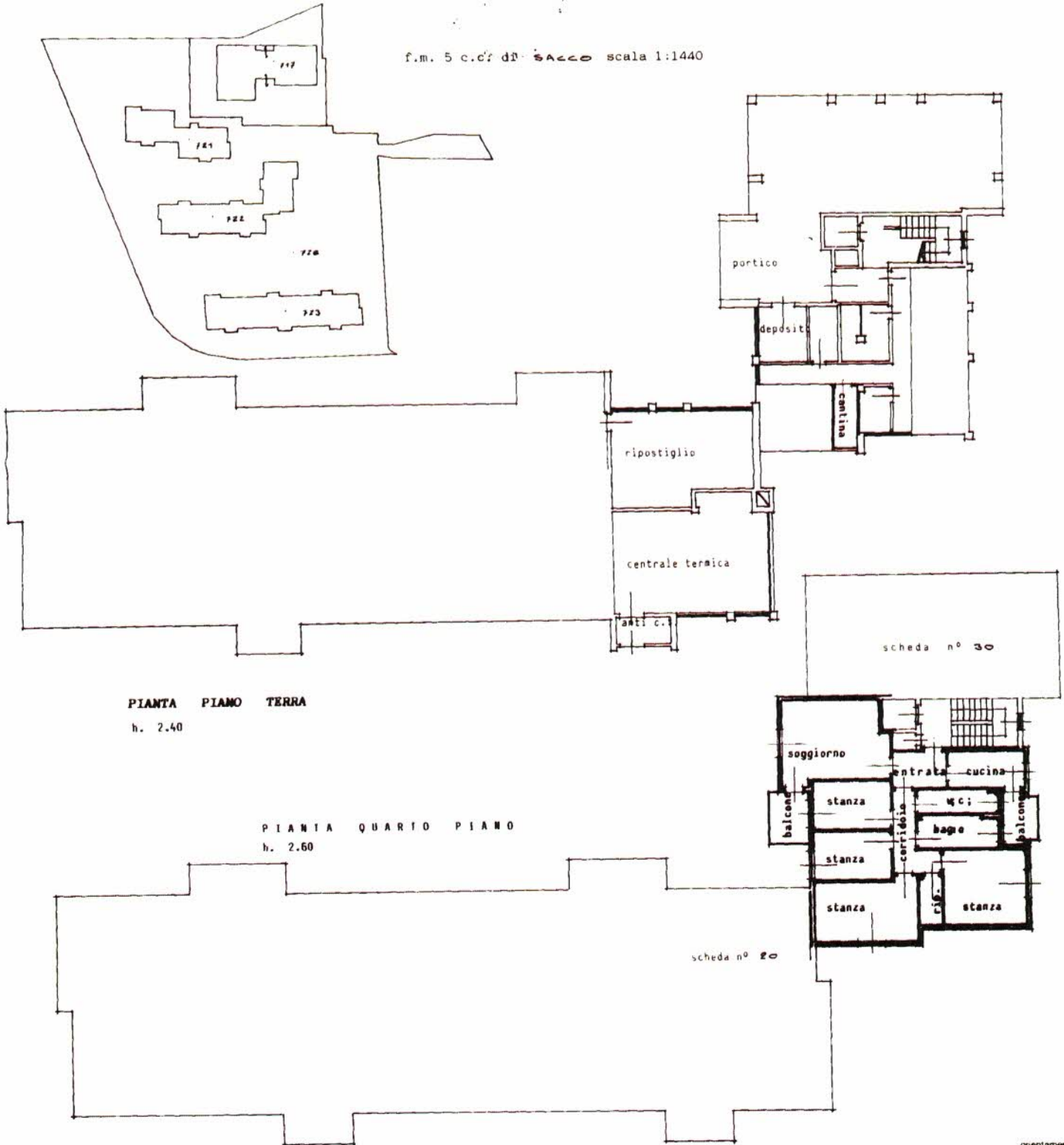

PIANTA PIANO TERRA
 h. 2.40

PIANTA QUARTO PIANO
 h. 2.60

(*) Indicare le principali misure esterne

