

<b>N.</b>	<b>37</b>
Cod.Alloggio	91301920
Cod.Fabbricato	1471
Comune	ROVERETO
Indirizzo	VIA PORTE ROSSE 6
Piano	PIANO 3
Interno	9
Persone min	6
Persone max	6
Superficie utile abitabile (mq)	86.96
Stanze da letto	3
Altri locali (oltre le stanze da letto)	1 ATRIO, 1 BAGNO, 1 CORRIDOIO, 1 CUCINA, 1 RIPOSTIGLIO, 1 SOGGIORNO
Spazi accessori	1 BALCONE, 1 CANTINA
Sbarrierato	No
Presenza di ascensore	Si
Classe energetica	C
Riscaldamento	AUTONOMO
Canone oggettivo	401.82
Spese condominiali medie presunte: condominio ITEA	32.00
Spese condominiali medie presunte: condomini esterni	
Autorecupero	No



REGIONE AUTONOMA TRENINO-ALTO ADIGE  
(D.P.R. 31 luglio 1978, n. 569)  
**NUOVO CATASTO EDILIZIO URBANO**  
(R. Decreto Legge 13 aprile 1939, n. 652)

L. 1.000

Mod. Am (C.E.U.)  
N. d'ord.  
N. fogli

**Planimetria (\*)** dell'immobile situato nel Comune di ROVERETO Via PORTE ROSSE N.             
allegata alla dichiarazione presentata all'Ufficio catasto di ROVERETO Ufficio tavolare di ROVERETO  
C.C. LIZZANA F.M. 2 P.Ed. 1398 Sub. 9 P.T. 1915 P.M. 9

**Rilievo (\*) in conformità allo stato reale**

Compilato dal INGEGNERE CLAUDIO BISOFFI  
(Titolo, Nome e Cognome del Tecnico)  
Iscritto all'Albo DEGLI INGEGNERI della Prov. di TRENTO  
Data 10/4/90 Timbro e firma

**SPAZIO RISERVATO ALL'UFFICIO CATASTO**  
Subalterni controllati in data             
Il Tecnico Catastale             
Mod. 97 n. 201/80 P.C. imp.            Cat.            Cl.           

**ESTRATTO MAPPA 1:1440**

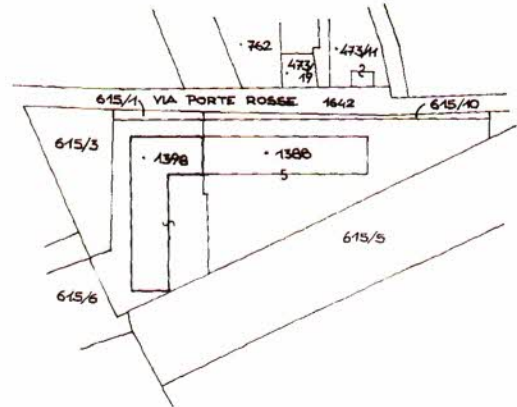

**TERZO PIANO h = 2,60**

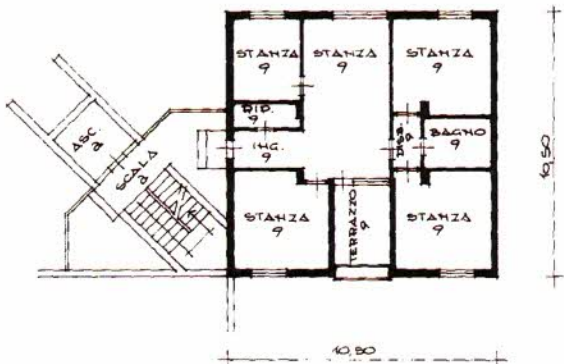

**PIANO SOTTOSTRADA h = 3,05**



(\*) Indicare le principali misure esterne  
RIPRODUZIONE VIETATA

