

| N. | 40 |
|---|--|
| Cod.Alloggio | 91302387 |
| Cod.Fabbricato | 1552 |
| Comune | ROVERETO |
| Indirizzo | VICOLO PAIARI 3 |
| Piano | PIANO 1 |
| Interno | 7 |
| Persone min | 1 |
| Persone max | 1 |
| Superficie utile abitabile (mq) | 43.97 |
| Stanze da letto | 1 |
| Altri locali (oltre le stanze da letto) | 1 ATRIO, 1 BAGNO, 1 SOGGIORNO CON ANGOLO COTTURA |
| Spazi accessori | 1 CANTINA |
| Sbarrierato | No |
| Presenza di ascensore | Si |
| Classe energetica | G |
| Riscaldamento | CENTRALIZZATO |
| Canone oggettivo | 269.97 |
| Spese condominiali medie presunte: condominio ITEA | 143.26 |
| Spese condominiali medie presunte: condomini esterni | |
| Autorecupero | No |



REGIONE AUTONOMA TRENINO-ALTO ADIGE
(D.P.R. 31 luglio 1978, n. 569)

NUOVO CATASTO EDILIZIO URBANO
(R. Decreto Legge 13 aprile 1939, n. 652)

Mod. Am (C.F.U.)
N. d'ord 7
N. fogli 8

Planimetria (*) dell'immobile situato nel Comune di ROVERETO Via S. MARIA N.
allegata alla dichiarazione presentata all'Ufficio catasto di ROVERETO Ufficio tavolare di ROVERETO
C.C. ROVERETO F.M. 21-22 P.Ed. 262 Sub. 9 P.T. 295 P.M. 7

Rilievo (*) in conformità allo stato reale

Compilato dal **geom. PAOLO BRUSCHETTI** (TITOLO, Nome e Cognome del Tecnico) della Prov. di **TRENTO**
Iscritto all'Albo dei **GEOMETRI**
Data **10 Giugno '96** Timbro e firma

SPAZIO RISERVATO ALL'UFFICIO CATASTO
Subalterni controllati in data *Il Tecnico Catastale*
Mod. 97 n. **B 443/96** P.C. imp Cat. Cl.

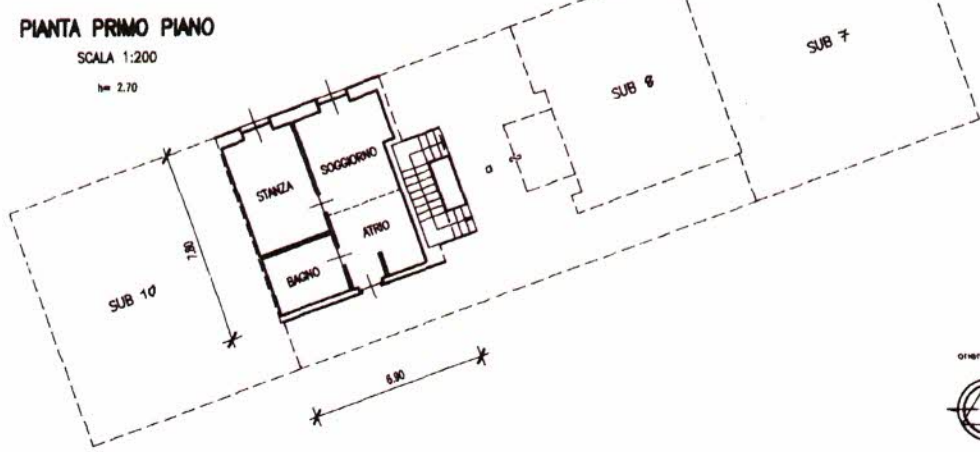
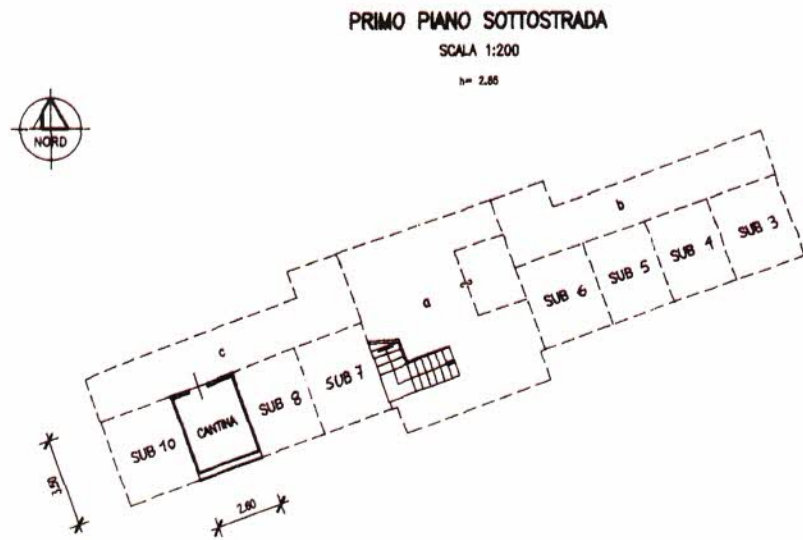
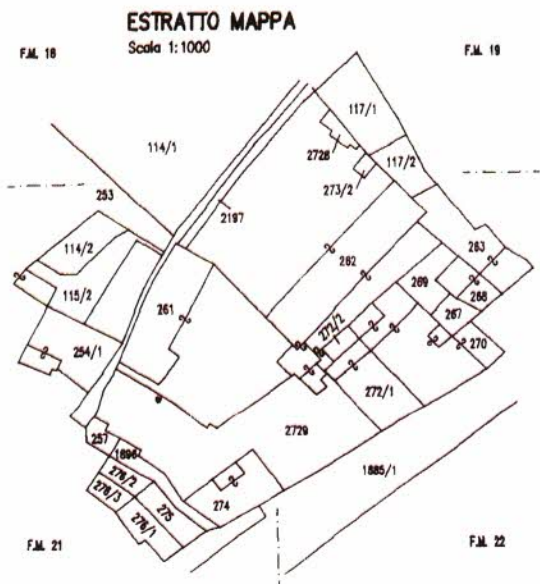

(*) Indicare le principali misure esterne
RIPRODUZIONE VIETATA





