

<b>ALLOGGIO N.</b>	<b>13</b>
Cod.Alloggio	91300102
Cod.Fabbricato	125
Comune	ROVERETO
Indirizzo	VIA ZOTTI 4
Piano	PIANO 1
Interno	102
Persone min	3
Persone max	3
Superficie utile abitabile (mq)	58.09
Stanze da letto	2
Altri locali (oltre le stanze da letto)	1 BAGNO, 1 CORRIDOIO, 1 CUCINA, 1 INGRESSO, 1 SOGGIORNO
Spazi accessori	1 BALCONE, 1 CANTINA
Sbarrierato	No
Presenza di ascensore	No
Classe energetica	C
Riscaldamento	AUTONOMO
Canone oggettivo	238.93
Spese condominiali medie presunte: condominio ITEA	
Spese condominiali medie presunte: condomini esterni	35.00
Autorecupero	No



REGIONE AUTONOMA TRENINO-ALTOADIGE  
(D.P.R. 31 luglio 1978, n. 569)  
**NUOVO CATASTO EDILIZIO URBANO**  
(R. Decreto Legge 13 aprile 1939, n. 652)

Mod. Am (C.E.U.)

N. d'ord. ....  
N. fogli .....

Planimetria (\*) dell'immobile situato nel Comune di ROVERETO Via ZOTTI N. 4  
allegata alla dichiarazione presentata all'Ufficio catasto di ROVERETO Ufficio tavolare di ROVERETO  
C.C. SACCO F.M. 4 P.Ed. 403 Sub. 5 P.T. 943 P.M. 5

Rilievo (\*) in conformita' allo stato reale

Compilato dal Geometra VITO ROSA  
Iscritto all'Albo GEOMETRI della Prov. di TRENTO  
Data 23.09.2002 Timbro e firma

**SPAZIO RISERVATO ALL'UFFICIO CATASTO**  
Subalterni controllati in data .....  
Il Tecnico Catastale .....  
Mod. 97 n. .... P.C. imp. .... Cat. .... Cl. ....



ESTRATTO MAPPA  
C.C. SACCO  
F.M. 4  
1:1000



PIANO SEMINTERRATO h= 2.34 m

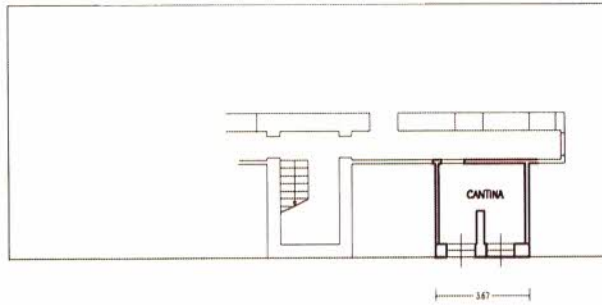

PIANO PRIMO h= 2.76 m

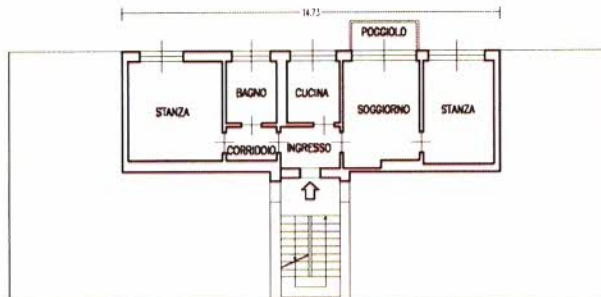

orientamento



SCALA 1:200





