

N.	54
Cod.Alloggio	91500037
Cod.Fabbricato	1607
Comune	TRAMBILENO
Indirizzo	FR. POZZACCHIO 13
Piano	PIANO 3
Interno	5
Persone min	3
Persone max	5
Superficie utile abitabile (mq)	69.02
Stanze da letto	2
Altri locali (oltre le stanze da letto)	1 BAGNO COMPLETO, 1 SOGGIORNO CON ANGOLO COTTURA
Spazi accessori	
Sbarrierato	No
Presenza di ascensore	No
Classe energetica	C
Riscaldamento	CENTRALIZZATO
Canone oggettivo	256.90
Spese condominiali medie presunte: condominio ITEA	180.62
Spese condominiali medie presunte: condomini esterni	
Autorecupero	No



REGIONE AUTONOMA TRENINO-ALTO ADIGE
(D.P.R. 31 luglio 1978, n. 569)
NUOVO CATASTO EDILIZIO URBANO
(R. Decreto Legge 13 aprile 1939, n. 652)

Mod. Am (C.E.U.)

N d'ord. 5
N fogli 1

Planimetria (*) dell'immobile situato nel Comune di Trambileno Via Fraz. Pozzacchio N.
allegata alla dichiarazione presentata all'Ufficio catasto di Rovereto Ufficio tavolare di Rovereto
C.C. Trambileno F.M. 19 P.Ed. 877 Sub. 5 P.T. 1803 P.M. 5

Rilievo (*) in conformità allo stato reale

Compilato dal geom. Piergiorgio Gerola
Isritto all'Albo gei. GEOMETRI della Prov. di TRENTO
Data 27/09/1993 Timbro e firma

SPAZIO RISERVATO ALL'UFFICIO CATASTO
Subalterni controllati in data 21.01.1993
Il Tecnico Catastale
Mod. 97 n. 3037 / P.C. imp. 1803 Cat. 1 Cl. 1

183

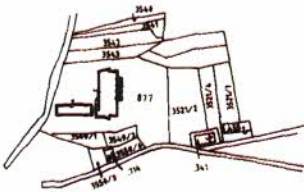

ESTRATTO MAPPA
C.C. Trambileno
Foglio mappa n. 19
Scala 1:2880
Località Pozzacchio

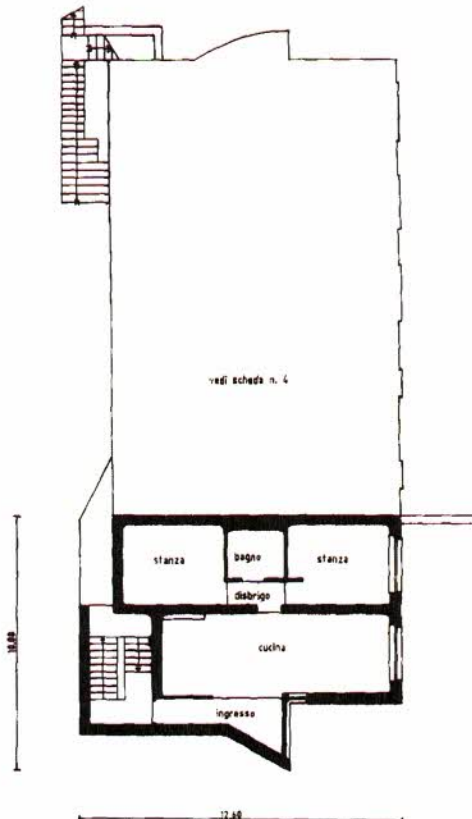

terzo piano
h=mt. 2.50



SCALA 1: 200

(*) Indicare le principali misure esterne



