



<b>ALLOGGIO N.</b>	<b>26</b>
Cod.Alloggio	90200118
Cod.Fabbricato	2054
Comune	AVIO
Indirizzo	VIA M. PEROTTI 36
Piano	PIANO TERRA
Interno	6
<b>Persone min</b>	<b>3</b>
<b>Persone max</b>	<b>3</b>
Superficie utile abitabile (mq)	58.21
Stanze da letto	2
Altri locali (oltre le stanze da letto)	1 BAGNO, 1 DISBRIGO, 1 SOGGIORNO CON ANGOLO COTTURA
Spazi accessori	2 CANTINA, 1 PERTINENZE ESCLUSIVE
Sbarrierato	No
Presenza di ascensore	No
Classe energetica	C
Riscaldamento	AUTONOMO
Canone oggettivo	486.34
Spese condominiali medie presunte: condominio ITEA	
Spese condominiali medie presunte: condomini esterni	
Autorecupero	No

 <p>PROVINCIA AUTONOMA DI TRENTO</p>  <p>SERVIZIO CATASTO</p>	Ufficio del catasto di ROVERETO Identificativi dell'Unità Immobiliare: C.C. 12, P.ed. 1257, Sub. 21, P.M. 6	Comune amministrativo di A520 - AVIO
---	---	--------------------------------------

PIANO TERRA  
(h.=2.60ml)

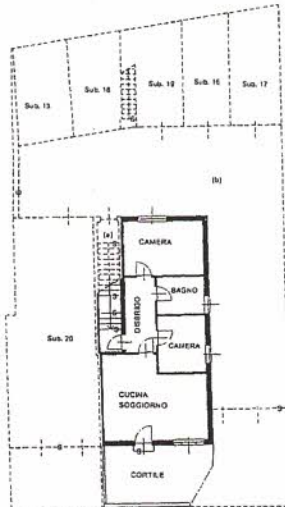

PRIMO PIANO SOTTOSTRADA  
(h.= 2.60ml)



Compilato da Arch. Turella Alfredo iscritto all'albo Architetti della Prov. di TN - Trento Mod. Am (Fabbricati)	Rilievo in conformità' allo stato reale	Orientamento  Scala 1 : 200 Indicare le principali misure assieme
--	---	---

