

ALLOGGIO N.	11
Cod.Alloggio	91301265
Cod.Fabbricato	1013
Comune	ROVERETO
Indirizzo	VIA L.DA VINCI 29
Piano	PIANO 4
Interno	644
Persone min	4
Persone max	5
Superficie utile abitabile (mq)	73.18
Stanze da letto	3
Altri locali (oltre le stanze da letto)	1 BAGNO COMPLETO, 1 CORRIDOIO, 1 CUCINA CON SUPERFICIE < 8MQ, 1 SOGGIORNO
Spazi accessori	1 BALCONE, 1 CANTINA
Sbarrierato	No
Presenza di ascensore	Si
Classe energetica	D
Riscaldamento	CENTRALIZZATO
Canone oggettivo	353.56
Spese condominiali medie presunte: condominio ITEA	222.00
Spese condominiali medie presunte: condomini esterni	
Autorecupero	No

REGIONE TRENINO-ALTO ADIGE
 (D.P.R. 31 luglio 1978, n. 569)
NUOVO CATASTO EDILIZIO URBANO
 (R. Decreto Legge 13 aprile 1939, n. 652)

Mod. Arn (C.E.U.)
 N. d'ord. 0000
 N. fogli 0000

PLANIMETRIA (*) dell'immobile situato nel comune amministrativo di ROVERETO
 presentata all'Ufficio catasto di ROVERETO

ROVERETO

Ufficio tavolare di ROVERETO

C.C. SACCO

F.M. 4 e 5

P.Ed. 725

Sub. 10 P. M. 10 P.C.

Rilievo (*) in conformità allo stato reale (Art. 74 R.D. 28.3.1929, n. 499)

Compilato dal geometra LORENZO PREZZI

Isritto all'Albo dei Geometri

(Titolo, Nome e Cognome del Tecnico)

della Prov. di TRENTO

Data 27.05.86

Timbro e firma *Lorenzo Prezzi*

SPAZIO RISERVATO ALL'UFFICIO CATASTO

Subalterni assegnati in data

Il Tecnico Catastale

Mod. 97 n. 347/c

P.C. Imp.

Cat.

Cl.

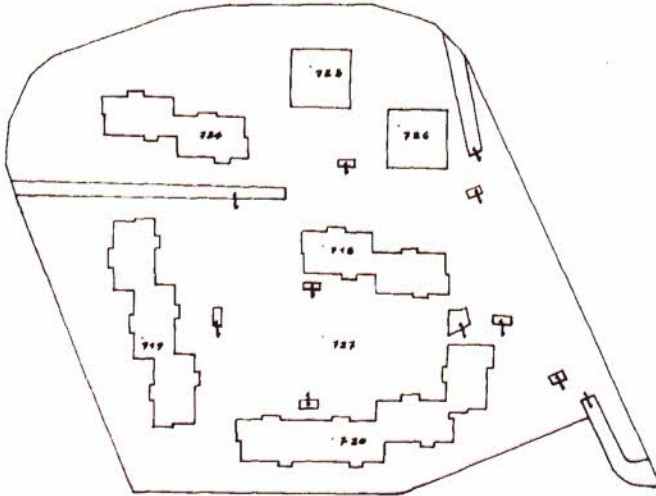

f. n. 4 e 5 c.c. di SACCO scala 1:1440

PIANTA PIANO TERRA
 h. 2.40

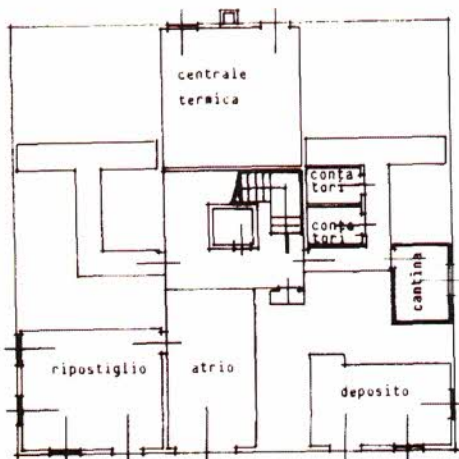

PIANTA QUARTO PIANO
 h. 2.60

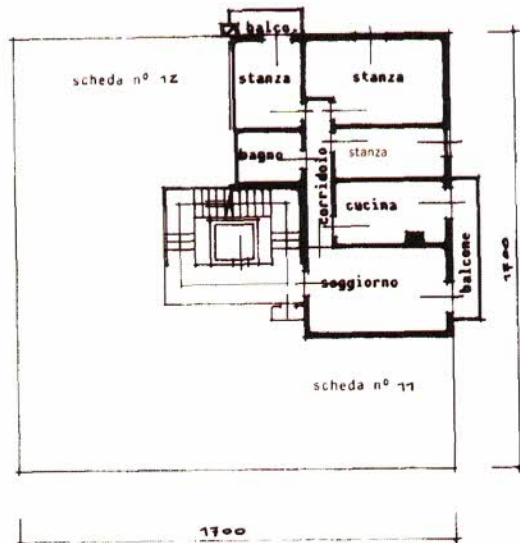

(*) Indicare le principali misure esterne





