

ALLOGGIO N.	21
Cod.Alloggio	91302179
Cod.Fabbricato	1509
Comune	ROVERETO
Indirizzo	VIA AL CRISTO 29
Piano	PIANO 3
Interno	10
Persone min	1
Persone max	1
Superficie utile abitabile (mq)	38.30
Stanze da letto	1
Altri locali (oltre le stanze da letto)	1 BAGNO, 1 DISBRIGO, 1 SOGGIORNO CON ANGOLO COTTURA
Spazi accessori	1 BALCONE, 1 CANTINA, 1 SOFFITTA
Sbarrierato	No
Presenza di ascensore	Si
Classe energetica	D
Riscaldamento	CENTRALIZZATO
Canone oggettivo	209.47
Spese condominiali medie presunte: condominio ITEA	122.58
Spese condominiali medie presunte: condomini esterni	
Autorecupero	No



REGIONE AUTONOMA TRENINO-ALTO ADIGE
(D.P.R. 31 luglio 1978, n. 569)

NUOVO CATASTO EDILIZIO URBANO
(R. Decreto Legge 13 aprile 1939, n. 652)



Mod. Am (C.E.U.)

N. d'ord.

N. fogli

Planimetria (*) dell'immobile situato nel Comune di ROVERETO Via AL CRISTO N. 29
allegata alla dichiarazione presentata all'Ufficio catasto di ROVERETO Ufficio tavolare di ROVERETO
C.C. LIZZANA F.M. 18 P.Ed. 22/1 Sub. 15 P.T. 1412 P.M. 10

Rilievo (*) in conformità allo stato reale

Compilato dal GEOM. DOTT. MARCO FRISINGHELLI
Iscritto all'Albo DEI GEOMETRI della Prov. di TRENTO
Data 06-05-1992 Timbro e firma *Marco Frisinghelli*

SPAZIO RISERVATO ALL'UFFICIO CATASTO

Subalterni controllati in data
Il Tecnico Catastale
Mod. 97 n. 1743 / P.C. imp. Cat. Cl.

ESTRATTO MAPPA
CC LIZZANA F.M. 18
SCALA 1:1440

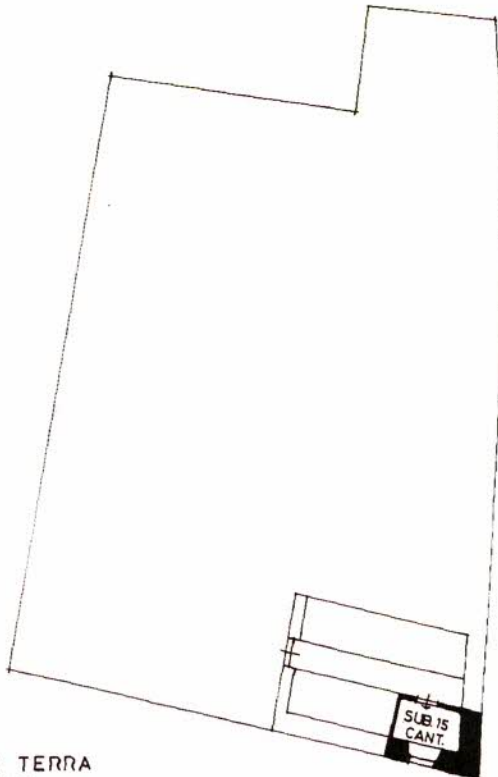
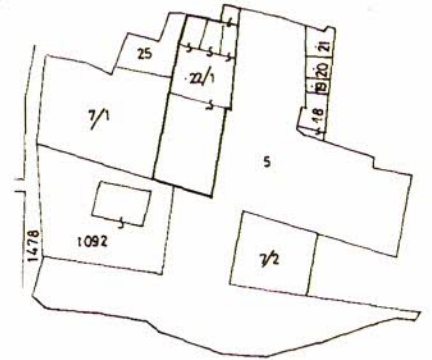

PIANO TERRA
h = 298

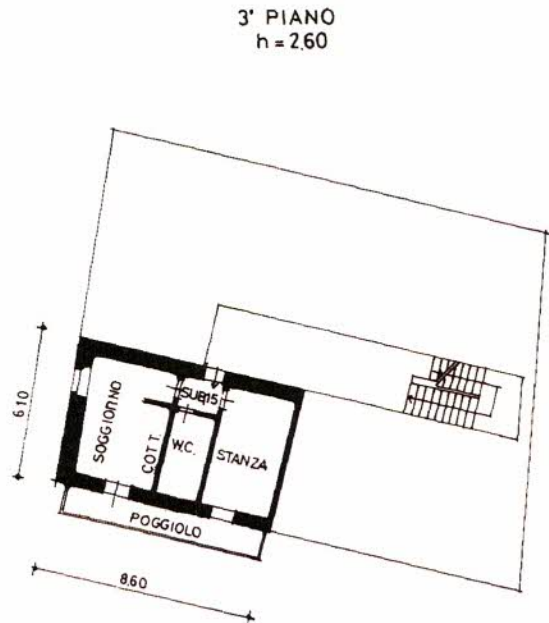

3° PIANO
h = 260

(*) Indicare le principali misure esterne
RIPRODUZIONE VIETATA



SCALA 1:200



PROVINCIA AUTONOMA DI TRENTO



SERVIZIO CATASTO

Ufficio del catasto di ROVERETO
Identificativi dell'Unità Immobiliare:
C.C. 193, P.ed. 22/1, Sub. 28

Comune amministrativo di H612 - ROVERETO

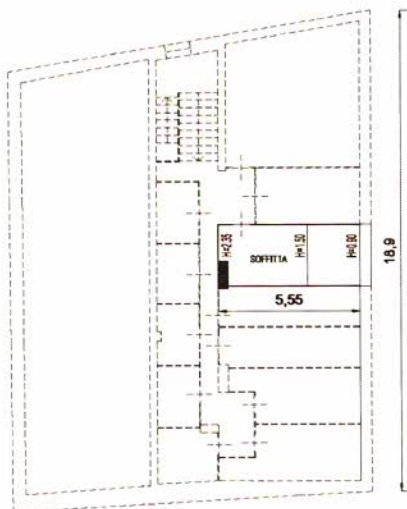

PIANTA PIANO QUARTO SOTTOTETTO

Compilato da PERITO ED. RONCADOR SAMUELE

iscritto all'albo PERITI EDILI

della Prov. di TN - TRENTO

N. 814

Mod. Am (Fabbricati)

Rilievo in conformità' allo stato reale

Orientamento



Scala 1 : 200

Indicare le principali misure esterne

