

<b>ALLOGGIO N.</b>	<b>14</b>
Cod.Alloggio	91300107
Cod.Fabbricato	125
Comune	ROVERETO
Indirizzo	VIA ZOTTI 4
Piano	3 PIANO RIALZATO
Interno	107
Persone min	3
Persone max	3
Superficie utile abitabile (mq)	59.67
Stanze da letto	2
Altri locali (oltre le stanze da letto)	1 BAGNO COMPLETO, 1 CORRIDOIO, 1 CUCINA CON SUPERFICIE < 8MQ, 1 INGRESSO, 1 SOGGIORNO
Spazi accessori	1 BALCONE, 1 CANTINA
Sbarrierato	No
Presenza di ascensore	No
Classe energetica	G
Riscaldamento	AUTONOMO
Canone oggettivo	274.52
Spese condominiali medie presunte: condominio ITEA	
Spese condominiali medie presunte: condomini esterni	64.55
Autorecupero	No



REGIONE AUTONOMA TRENINO-ALTOADIGE

(D.P.R. 31 luglio 1978, n. 569)

NUOVO CATASTO EDILIZIO URBANO

(R. Decreto Legge 13 aprile 1939, n. 652)

Mod. Am (C.E.U.)

N. d'ord. ....

N. fogli .....

Planimetria (\*) dell'immobile situato nel Comune di ROVERETO Via ZOTTI N. 4  
 allegata alla dichiarazione presentata all'Ufficio catasto di ROVERETO Ufficio tavolare di ROVERETO  
 C.C. SACCO F.M. 4 P.Ed. 403 Sub. 12 P.T. 943 P.M. 12

Rilievo (\*) in conformita' allo stato reale

Compilato dal Geometra VITO ROSA

Iscritto all'Albo GEOMETRI (Titolo, Nome e Cognome del Tecnico) della Prov. di TRENTO

Data 23.09.2002 Timbro e firma

SPAZIO RISERVATO ALL'UFFICIO CATASTO

Subalterni controllati in data .....

Il Tecnico Catastale .....

Mod. 97 n. .... P.C. imp. .... Cat. .... Cl. ....



ESTRATTO MAPPA

C.C. SACCO

F.M. 4

1:1000



PIANO SEMINTERRATO h= 2.34 m

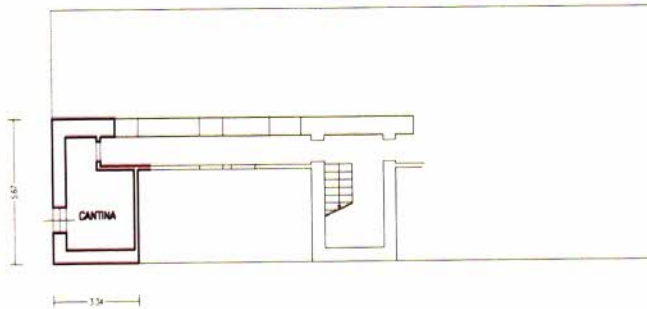

PIANO TERZO h= 2.79 m

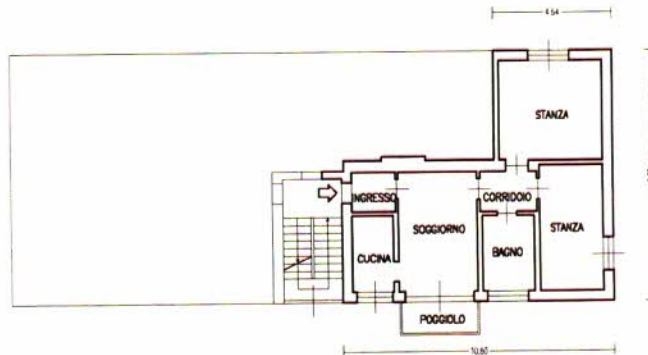

orientamento



SCALA 1:200





