

| ALLOGGIO N. | 20 |
|---|---|
| Cod.Alloggio | 91301905 |
| Cod.Fabbricato | 1461 |
| Comune | ROVERETO |
| Indirizzo | VIA 24 MAGGIO 17 |
| Piano | PIANO 2 |
| Interno | 3 |
| Persone min | 2 |
| Persone max | 2 |
| Superficie utile abitabile (mq) | 54.95 |
| Stanze da letto | 2 |
| Altri locali (oltre le stanze da letto) | 1 BAGNO, 1 INGRESSO, 1 SOGGIORNO CON ANGOLO COTTURA |
| Spazi accessori | 1 BALCONE, 1 CANTINA |
| Sbarrierato | No |
| Presenza di ascensore | No |
| Classe energetica | C |
| Riscaldamento | AUTONOMO |
| Canone oggettivo | 301.51 |
| Spese condominiali medie presunte: condominio ITEA | 11.00 |
| Spese condominiali medie presunte: condomini esterni | |
| Autorecupero | No |



REGIONE AUTONOMA TRENINO-ALTO ADIGE
(D.P.R. 31 luglio 1978, n. 569)

NUOVO CATASTO EDILIZIO URBANO
(R. Decreto Legge 13 aprile 1939, n. 652)

L. 1.000

Mod. Am (C.E.U.)

N. d'ord. _____
N. fogli _____

Planimetria (*) dell'immobile situato nel Comune di ROVERETO Via XXIV MAGGIO N. 48
allegata alla dichiarazione presentata all'Ufficio catasto di ROVERETO Ufficio tavolare di ROVERETO
C.C. LIZZANA F.M. 17 P.Ed. 260 Sub. 5 P.T. 506 P.M. 3

Rilievo (*) in conformità allo stato reale

Compilato dal ING. ARDELIO JONES
(Titolo, Nome e Cognome del Tecnico)
Iscritto all'Albo NO 919 della Prov. di TRENTO
Data 9/05/1989 Timbro e firma *Ardelio Jones*

SPAZIO RISERVATO ALL'UFFICIO CATASTO
Subalterni controllati in data _____
Il Tecnico Catastale _____
Mod. 97 n. 23/18/89 P.C. imp. _____ Cat. _____ Cl. _____

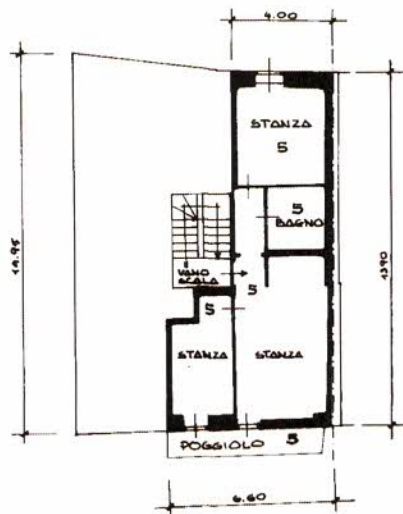
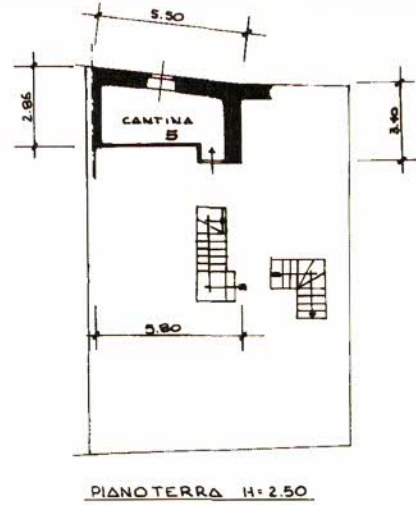
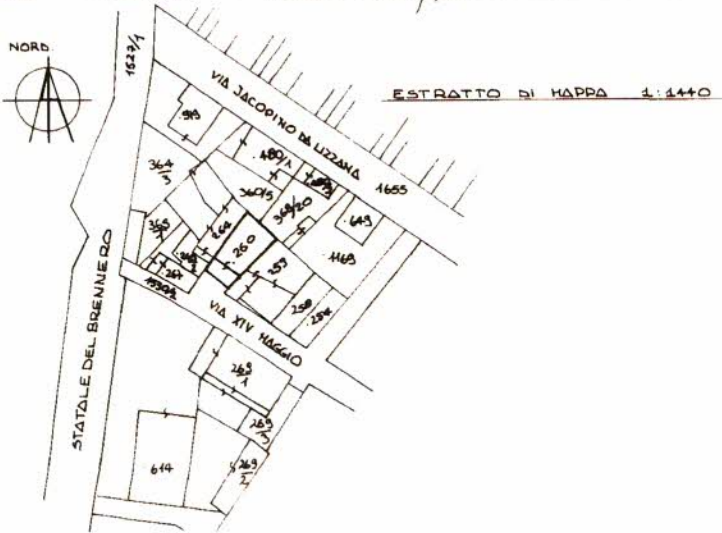

(*) Indicare le principali misure esterne
RIPRODUZIONE VIETATA







