

ALLOGGIO N.	27
Cod.Alloggio	90200113
Cod.Fabbricato	2050
Comune	AVIO
Indirizzo	VIA SAN NICOLO' 61
Piano	PIANO RIALZATO
Interno	2
Persone min	1
Persone max	1
Superficie utile abitabile (mq)	40.74
Stanze da letto	1
Altri locali (oltre le stanze da letto)	1 BAGNO, 1 INGRESSO, 1 SOGGIORNO CON ANGOLO COTTURA
Spazi accessori	1 CANTINA
Sbarrierato	No
Presenza di ascensore	Si
Classe energetica	G
Riscaldamento	AUTONOMO
Canone oggettivo	209.14
Spese condominiali medie presunte: condominio ITEA	33.00
Spese condominiali medie presunte: condomini esterni	
Autorecupero	No



REGIONE AUTONOMA TRENINO-ALTO ADIGE
(D.P.R. 31 luglio 1978, n. 569)

NUOVO CATASTO EDILIZIO URBANO
(R. Decreto Legge 13 aprile 1939, n. 652)

Mod. Am (C.E.U.)

N. d'ord.

N. fogli

Planimetria (*) dell'immobile situato nel Comune di AVIO Via VO' SINISTRO N.
 allegata alla dichiarazione presentata all'Ufficio catasto di ROVERETO Ufficio tavolare di ROVERETO
 C.C. AVIO F.M. 36 P.Ed. 1055 Sub. 2 P.T. 1154 P.M.

Rilievo (*) in conformità allo stato reale

Compilato dal Geom. SOLDAVINI PIERO

Iscritto all'Albo Geometri (Titolo, Nome e Cognome del Tecnico) della Prov. di TRENTO

Data 3 Settembre 1996 Timbro e firma Codice

SPAZIO RISERVATO ALL'UFFICIO CATASTO

Subalterni controllati in data
 Il Tecnico Catastale
 Mod. 97 n. P.C. imp. Cat. Cl.



ESTRATTO DI MAPPA 1:1440

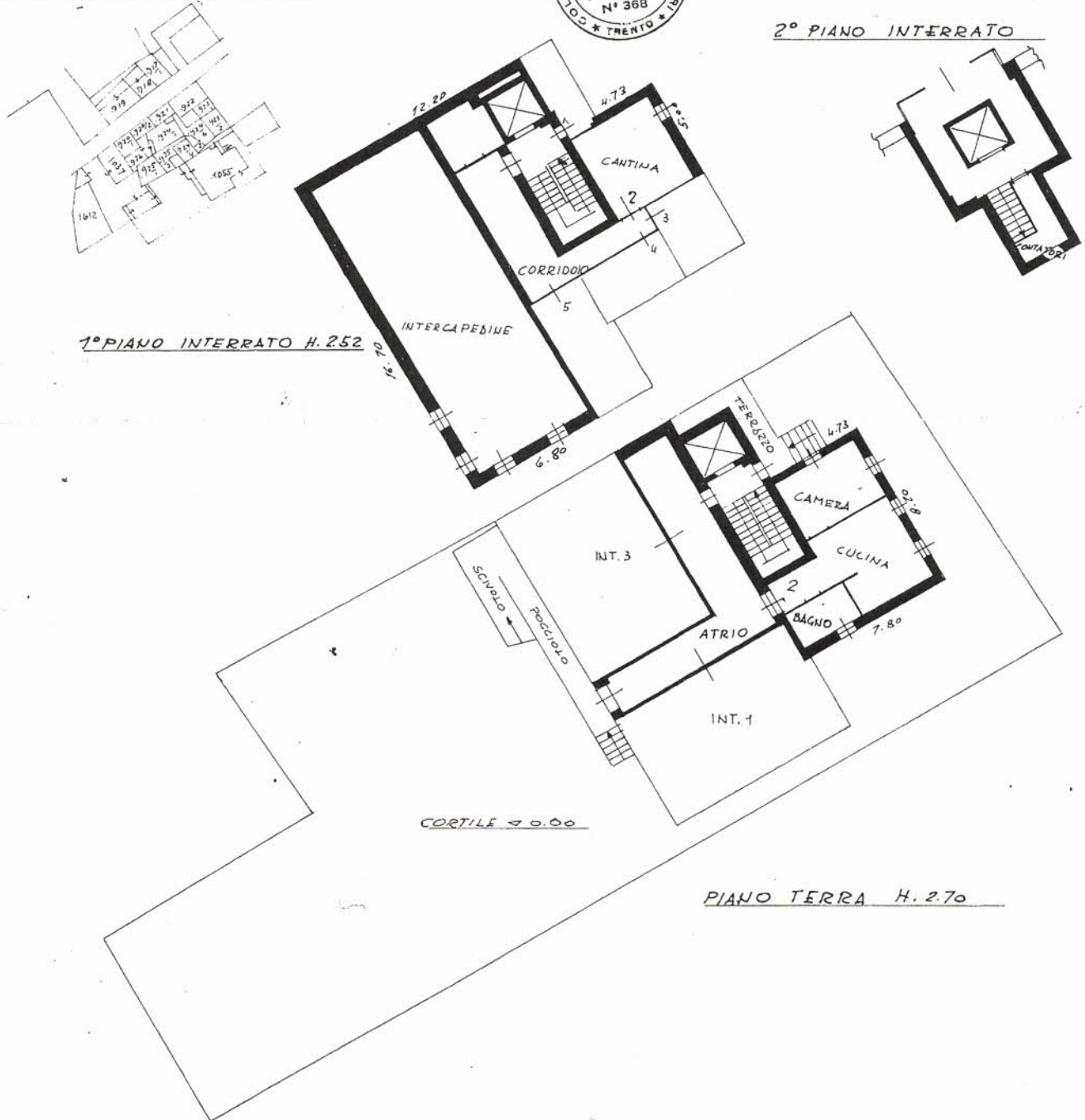

(*) Indicare le principali misure esterne

RIPRODUZIONE VIETATA

orientamento



SCALA 1: 200

CARTACOPY - ROVERETO TN





