

<b>ALLOGGIO N.</b>	<b>35</b>
Cod.Alloggio	91301193
Cod.Fabbricato	1010
Comune	ROVERETO
Indirizzo	VIA L.DA VINCI 11
Piano	PIANO 2
Interno	572
Persone min	3
Persone max	5
Superficie utile abitabile (mq)	66.04
Stanze da letto	2
Altri locali (oltre le stanze da letto)	1 BAGNO COMPLETO, 1 CORRIDOIO, 1 CUCINA CON SUPERFICIE < 8MQ, 1 INGRESSO, 1 SOGGIORNO
Spazi accessori	1 BALCONE, 1 CANTINA
Sbarrierato	No
Presenza di ascensore	Si
Classe energetica	E
Riscaldamento	CENTRALIZZATO
Canone oggettivo	328.73
Spese condominiali medie presunte: condominio ITEA	191.07
Spese condominiali medie presunte: condomini esterni	
Autorecupero	No

REGIONE TRENTINO-ALTO ADIGE  
 (D.P.R. 31 luglio 1978, n. 569)  
**NUOVO CATASTO EDILIZIO URBANO**  
 (R. Decreto Legge 13 aprile 1939, n. 652)

Mod. An (C.E.U.)  
 N. d'ord.  
 N. fogli

**PLANIMETRIA (\*)** dell'immobile situato nel comune amministrativo di ROVERETO

presentata all'Ufficio catasto di ROVERETO

Ufficio tavolare di ROVERETO

C.C. SACCO

F.M. 5

P.Ed. 722

Sub. 26 P n 26 P.C.

Rilievo (\*) in conformità allo stato reale (Art. 74 R.D. 28.3.1929, n. 499)

Compilato dal geometra LORENZO PREZZI

Iscritto all'Albo dei Geometri

Data 27.05.86

(Titolo, Nome e Cognome del Tecnico)

della Prov. di TRENTO

Timbro e firma

*Lorenzo Prezzi*

**SPAZIO RISERVATO ALL'UFFICIO CATASTO**

Subaltemi assegnati in data

Il Tecnico Catastale

Mod. 97 n. 2650 P.C. Imp.

Cat. Cl.

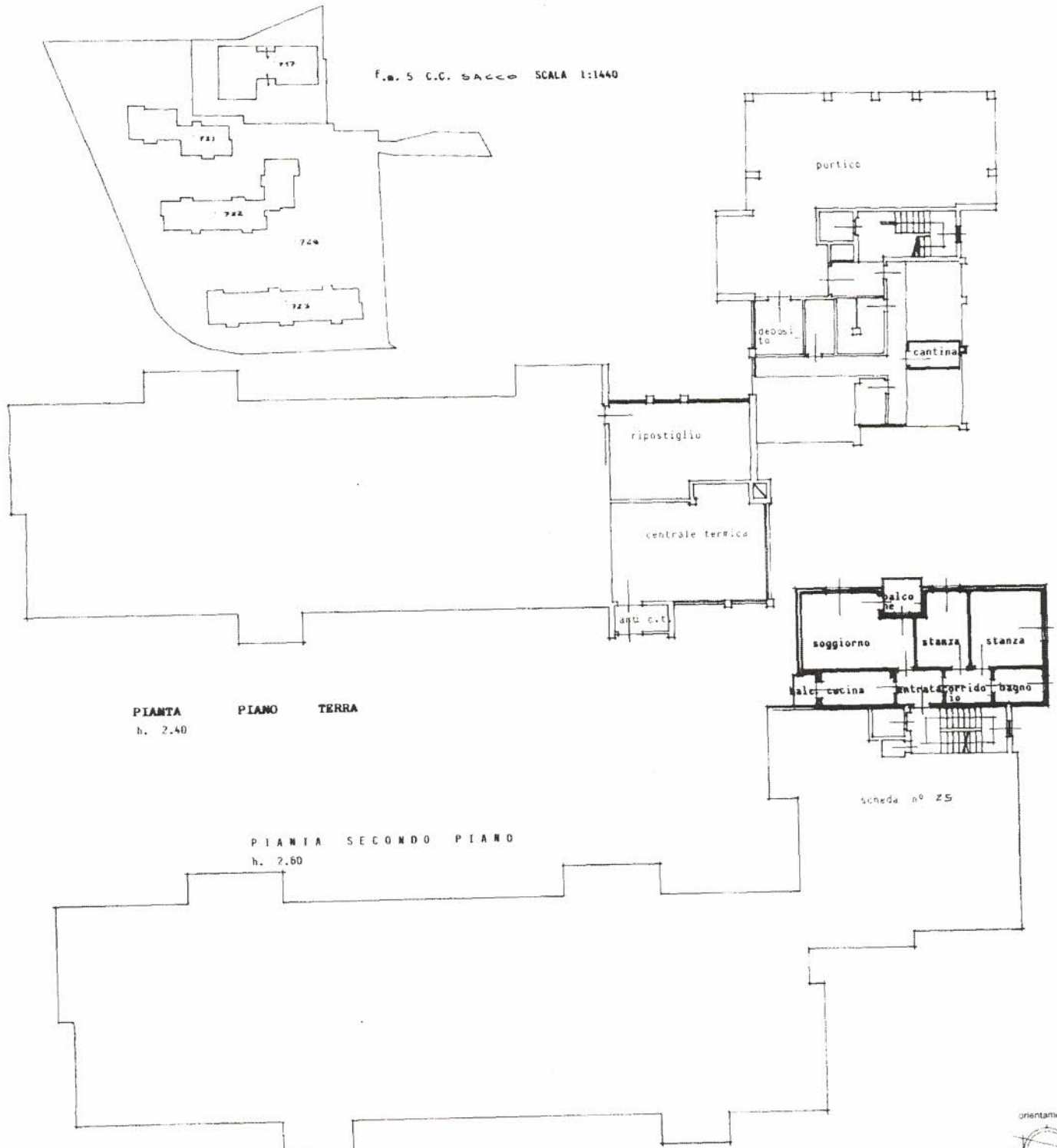

(\*) Indicare le principali misure esterne

