

Data lettura del presente verbale, viene approvato e sottoscritto.

f.to IL PRESIDENTE
Stefano Bisoffi

f.to IL SEGRETARIO GENERALE
dott. Alessandro Morandi

RELAZIONE DI PUBBLICAZIONE

La presente deliberazione è stata pubblicata per estratto all'Albo della Comunità sul sito www.comunitadellavallagarina.tn.it dal giorno 03.10.2017 per restarvi 10 giorni consecutivi.

f.to IL SEGRETARIO GENERALE
dott. Alessandro Morandi

Visto e prenotato l'impegno al Capitolo _____ dell'esercizio in corso

f.to IL RESPONSABILE



COMUNITA' DELLA VALLAGARINA

Rovereto

REGISTRO DELIBERAZIONI N. **26**

VERBALE DI DELIBERAZIONE DEL CONSIGLIO DELLA COMUNITÀ DELLA VALLAGARINA

OGGETTO: Revisione straordinaria delle partecipazioni ex art. 7 comma 10 l.p. 29 dicembre 2016, n. 19 e art. 24, d.lgs. 19 agosto 2016 n. 175, come modificato dal d.lgs. 16 giugno 2017, n. 100 — Ricognizione delle partecipazioni societarie possedute.

L'anno duemiladiciassette, addì ventotto del mese di settembre, alle ore 18.10 nella sala riunioni – piano rialzato - della Comunità della Vallagarina - Via Tommaseo n. 5 - Rovereto, convocato dal Presidente, con avvisi recapitati ai singoli componenti, si è riunito in seduta pubblica il Consiglio della Comunità.

Risultano presenti i Consiglieri indicati nell'allegato prospetto.

Entrano successivamente i Signori Consiglieri:

- MARZARI ALBERTO

Escono i Signori Consiglieri:

===

Assiste il Segretario Generale dott. Alessandro Morandi.

Il Presidente della seduta, constatato il numero legale degli intervenuti, dichiara aperta la seduta ed invita il Consiglio a deliberare sull'oggetto indicato.

OGGETTO: Revisione straordinaria delle partecipazioni ex art. 7 comma 10 l.p. 29 dicembre 2016, n. 19 e art. 24, d.lgs. 19 agosto 2016 n. 175, come modificato dal d.lgs. 16 giugno 2017, n. 100 — Ricognizione delle partecipazioni societarie possedute.

IL CONSIGLIO DELLA COMUNITÀ

Visto l'art. 26 del D.P.Reg. 1 febbraio 2005 n. 3/L;

Considerato quanto disposto dal D.Lgs. 19 agosto 2016 n. 175, emanato in attuazione dell'art. 18, legge 7 agosto 2015 n. 124, che costituisce il nuovo Testo unico in materia di Società a partecipazione Pubblica (T.U.S.P.), come integrato e modificato dal Decreto legislativo 16 giugno 2017, n. 100 (di seguito indicato con "Decreto correttivo"), nonché quanto disposto – ai fini dell'adeguamento dell'ordinamento locale alla normativa suddetta – dall'art. 7 l.p. 29 dicembre 2016, n. 19;

Visto che ai sensi dell'art. 24 l.p. 27 dicembre 2010, n. 27 – come modificato dal testé richiamato art. 7 l.p. n. 19/2016 cit.- gli Enti locali della Provincia autonoma di Trento non possono, direttamente o indirettamente, mantenere partecipazioni, anche di minoranza, in società aventi per oggetto attività di produzione di beni e servizi non strettamente necessarie al perseguimento delle proprie finalità istituzionali e comunque diverse da quelle prescritte dall'art. 4 d.lgs. n. 175/2016 cit.;

Tenuto conto che, ai sensi dell'art. 24 comma 1 l.p. b. 27/2010 le condizioni di cui all'art. 4 commi 1 e 2 d.lgs. n. 175/2016 si intendono comunque rispettate qualora la partecipazione o la specifica attività da svolgere siano previste dalla normativa statale, regionale o provinciale;

Atteso che la Comunità, fermo restando quanto sopra indicato, può mantenere partecipazioni in società:

- per lo svolgimento delle attività indicate dall'art. 4, c. 2, del T.U.S.P., comunque nei limiti di cui al comma 1 del medesimo articolo:
 - a) produzione di un servizio di interesse generale, ivi inclusa la realizzazione e la gestione delle reti e degli impianti funzionali ai servizi medesimi;
 - b) progettazione e realizzazione di un'opera pubblica sulla base di un accordo di programma fra amministrazioni pubbliche, ai sensi dell'articolo 193 del decreto legislativo n. 50 del 2016;
 - c) realizzazione e gestione di un'opera pubblica ovvero organizzazione e gestione di un servizio d'interesse generale attraverso un contratto di partenariato di cui all'articolo 180 del decreto legislativo n. 50 del 2016, con un imprenditore selezionato con le modalità di cui all'articolo 17, commi 1 e 2;
 - d) autoproduzione di beni o servizi strumentali all'ente o agli enti pubblici partecipanti o allo svolgimento delle loro funzioni, nel rispetto delle condizioni stabilite dalle direttive europee in materia di contratti pubblici e della relativa disciplina nazionale di recepimento;
 - e) servizi di committenza, ivi incluse le attività di committenza ausiliarie, apprestati a supporto di enti senza scopo di lucro e di amministrazioni aggiudicatrici di cui all'articolo 3, comma 1, lettera a), del decreto legislativo n. 50 del 2016" ;
- allo scopo di ottimizzare e valorizzare l'utilizzo di beni immobili facenti parte del proprio patrimonio, "in società aventi per oggetto sociale esclusivo la valorizzazione del patrimonio (...), tramite il conferimento di beni immobili allo scopo di realizzare un investimento secondo criteri propri di un qualsiasi operatore di mercato" (art. 4 comma 3);
- qualora la società abbia per oggetto sociale prevalente la gestione di spazi fieristici e l'organizzazione di eventi fieristici, la realizzazione e la gestione di impianti di trasporto a fune per la mobilità turistico-sportiva eserciti in aree montale, nonché la produzione di energia da fonti rinnovabili (art. 4 comma 7);

Tenuto conto che è fatta salva la possibilità di mantenere partecipazioni in società che producono servizi economici di interesse generale a rete di cui all'art. 3-bis, D.L. n. 138/2011 e s.m.i., anche fuori dall'ambito territoriale della Comunità della Vallagarina e dato atto che l'affidamento dei servizi in corso alla medesima società sia avvenuto tramite procedure ad evidenza pubblica ovvero che la stessa rispetta i requisiti di cui all'articolo 16 del T.U.S.P.;

Considerato che le società in house providing, sulle quali è esercitato il controllo analogo ai sensi dell'art. 16, D.lgs. n. 175/2016, che rispettano i vincoli in tema di partecipazione di capitali privati (comma 1) e soddisfano il requisito dell'attività prevalente producendo almeno l'80% del loro fatturato nell'ambito dei compiti affidati dagli enti soci (comma 3), possono rivolgere la produzione ulteriore (rispetto a detto limite) anche a finalità diverse, fermo il rispetto dell'art.4, comma 1, d.lgs. n. 175/2016, a condizione che tale ulteriore produzione permetta di conseguire economie di scala od altri recuperi di efficienza sul complesso dell'attività principale della società;

Rilevato che per effetto dell'art. 7 comma 10 l.p. n. 19/2016, entro il 30 settembre 2017, la Comunità deve provvedere ad effettuare una ricognizione di tutte le partecipazioni dallo stesso possedute al 31 dicembre 2016, data di entrata in vigore della suddetta legge provinciale, individuando quelle che devono essere alienate;

Tenuto conto che - i fini di cui sopra ed ai sensi dell'art. 18 commi 3 bis e 3 bis 1 l.p. 10 febbraio 2005, n. 1, applicabili agli Enti locali per effetto e nei termini stabiliti dall'art. 24 comma 4 l.p. n. 27/2010 cit. - devono essere fatte oggetto di un piano di razionalizzazione le partecipazioni per le quali si verifichi anche una sola delle seguenti condizioni:

- a) partecipazioni societarie che non possono essere detenute in conformità all'articolo 24 (Disposizioni in materia di società della Provincia e degli enti locali), comma 1, della legge provinciale 27 dicembre 2010, n. 27;
- b) società che risultano prive di dipendenti o che hanno un numero di amministratori superiore a quello dei dipendenti, con esclusione delle società che hanno come oggetto sociale esclusivo la gestione delle partecipazioni societarie;
- c) partecipazioni in società che svolgono attività analoghe o simili a quelle svolte da altre società controllate o da propri enti strumentali di diritto pubblico e privato;
- d) partecipazioni in società che, nel triennio precedente, hanno conseguito un fatturato medio non superiore a 250.000,00- Euro o in un'idonea misura alternativa di pari valore, computata sull'attività svolta nei confronti, per conto o a favore dei soci pubblici, quali, ad esempio, i costi sostenuti da questi ultimi per lo svolgimento dell'attività da parte della società o gli indicatori di rendicontabilità nell'ambito del bilancio sociale predisposto; ferma la possibilità di discostarsi, motivatamente;
- e) partecipazioni in società diverse da quelle costituite per la gestione di un servizio d'interesse generale che hanno prodotto un risultato negativo per quattro dei cinque esercizi precedenti;
- f) necessità di contenimento dei costi di funzionamento;
- g) necessità di aggregazione di società detenute in conformità all'articolo 24, comma 1, della legge provinciale n. 27 del 2010.

Considerato altresì che le disposizioni del predetto Testo unico devono essere applicate avendo riguardo all'efficiente gestione delle partecipazioni pubbliche, alla tutela e promozione della concorrenza e del mercato, nonché alla razionalizzazione e riduzione della spesa pubblica;

Valutate pertanto le modalità di svolgimento delle attività e dei servizi oggetto delle società partecipate dalla Comunità con particolare riguardo all'efficienza, al contenimento dei costi di gestione ed alla tutela e promozione della concorrenza e del mercato;

Tenuto conto del miglior soddisfacimento dei bisogni della comunità e del territorio amministrati a mezzo delle attività e dei servizi resi dalle società partecipate possedute dall'Ente;

Tenuto conto che l'esame ricognitivo di tutte le partecipazioni detenute è stato istruito dai servizi ed uffici di Comunità, in conformità ai sopra indicati criteri e prescrizioni;

Visto l'esito della ricognizione effettuata come risultante nell'allegato alla presente deliberazione, dettagliato per ciascuna partecipazione detenuta, allegato che ne costituisce parte integrante e sostanziale;

Considerato che ai sensi del citato art. 7 comma 10 l.p. n. 19/2016 occorre individuare le partecipazioni eventualmente soggette a piani di razionalizzazione ed alienazione;

Verificato che, in base a quanto sopra, non sussiste ragione per l'alienazione o razionalizzazione di alcuna partecipazione detenuta da questa Amministrazione, per le motivazioni specificate nell'allegato;

Richiamato il piano operativo di razionalizzazione già adottato ai sensi dell'art. 1, c. 612, legge 23 dicembre 2014 n. 190, con deliberazione consiliare numero 5 del 23.03.2015, provvedimento del quale il presente atto ricognitivo costituisce aggiornamento ai sensi dell'art.24, comma 2, T.U.S.P.;

visto il decreto presidenziale numero 1 del 31.03.2016 (L. 190/2014. Piano operativo di razionalizzazione societarie: relazione sui risultati ottenuti);

visto il decreto presidenziale numero 1 del 23.03.2017 (L. 190/2014. Piano operativo di razionalizzazione delle società e delle partecipazioni societarie. Revisione straordinaria al 23 settembre 2016 – relazione sui risultati conseguiti);

tenuto conto del parere espresso dall'Organo di revisione ai sensi dell'art. 239, c. 1, lett. b), n. 3), D.Lgs. n. 267/2000;

Premesso quanto sopra;

Dopo discussione, come riportata nel verbale di seduta;

Visto il T.U. delle leggi regionali sull'ordinamento dei comuni della Regione Autonoma Trentino – Alto Adige, approvato con D.P.Reg. 1 febbraio 2005, n. 3/L e s.m.;

Vista la legge provinciale 9 dicembre 2015, n. 18;

Visto il D.Lgs. 18 agosto 2000, n. 267 e successive modificazioni;

Visto il T.U. delle leggi regionali sull'ordinamento contabile e finanziario nei comuni della Regione autonoma Trentino – Alto Adige approvato con D.P.G.R. 28 maggio 1999, n. 4/L, modificato con D.P.Reg. 1 febbraio 2005, n. 4/L e il relativo regolamento di attuazione emanato con D.P.G.R. 27 ottobre 1999, n. 8/L;

Visto il parere espresso dall'organo di revisione ai sensi dell'art. 239, c. 1, lett. b), n. 3), d.lgs. n. 267/2000 e dell'art. 53 comma 2 l.p. 9 dicembre 2015, n. 18;

Accertata l'urgenza di rendere immediatamente eseguibile il presente provvedimento al fine di consentire il rispetto dei tempi previsti dalla normativa in materia;

visto il regolamento di contabilità dell'Ente approvato con deliberazione dell'Assemblea Comprensoriale n. 19 del 05.12.2000, in vigore per effetto della deliberazione dell'Assemblea della Comunità della Vallagarina n. 2 dd. 17.1.2011;

visto il Regolamento di Organizzazione dei Servizi e degli Uffici della Comunità della Vallagarina;

vista la L.P. 16.6.2006 n. 3 e s.m.;

visto lo Statuto della Comunità della Vallagarina;

in ordine alla regolarità tecnico-amministrativa il Responsabile del Servizio proponente, in data 28.09.2017, esprime parere favorevole

IL RESPONSABILE

f.to dott. Alessandro Morandi

in ordine alla regolarità contabile la Responsabile del Servizio Finanziario, in data 28.09.2017, esprime parere favorevole

LA RESPONSABILE

f.to rag. Daniela Iachellini

La Consigliera BELLORIO FRANCA, partecipa alla discussione ma non partecipa alla votazione.

con voti favorevoli 12, contrari 0, astenuto 1 e 1 astenuto di fatto, espressi per alzata di mano ed accertati dal Presidente con l'ausilio degli scrutatori BELLORIO FRANCA e TONOLLI SANDRO

d e l i b e r a

1. di approvare la ricognizione di tutte le partecipazioni possedute dalla Comunità della Vallagarina alla data del 31 dicembre 2016, accertandole come da allegato alla presente deliberazione, che ne costituisce parte integrante e sostanziale;
2. di dare evidenza alle conclusioni della razionalizzazione, ossia che non sussistono ragioni per l'alienazione o la razionalizzazione delle partecipazioni detenute dalla Comunità;
3. di incaricare gli uffici di Comunità di trasmettere la presente deliberazione a tutte le società partecipate dalla Comunità;
4. che l'esito della ricognizione di cui alla presente deliberazione sia comunicato ai sensi dell'art. 17, D.L. n. 90/2014, e s.m.i., con le modalità ex D.M. 25 gennaio 2015 e s.m.i., tenuto conto di quanto indicato dall'art. 21, Decreto correttivo;
5. che copia della presente deliberazione sia inviata alla competente Sezione regionale di controllo della Corte dei conti, con le modalità indicate dall'art. 24, c. 1 e 3, T.U.S.P.;
6. di dare atto che il provvedimento non è rilevante ai fini delle misure per la trasparenza;
7. di dare atto che avverso la deliberazione, ai sensi e per gli effetti dell'art. 79 – comma 5 del T.U.L.R.O.C. approvato con D.P.Reg. 01.02.2005, n. 3/L, è ammessa opposizione, da presentare al Consiglio entro il periodo di pubblicazione;
8. di dare altresì atto che avverso il presente provvedimento è ammesso ricorso al Presidente della Repubblica entro 120 giorni, ai sensi dell'art. 8 del D.P.R. 24.11.1971 n. 1199, o ricorso giurisdizionale al Tribunale Regionale di Giustizia Amministrativa entro 60 giorni, ai sensi dell'art. 29 del D.Lgs. 2.7.2010 n. 104;
9. ad unanimità di voti, espressi per alzata di mano da n. 14 Consiglieri presenti e votanti, dichiara altresì la presente deliberazione immediatamente eseguibile, ai sensi dell'art. 79, comma 4, del Testo Unico delle Leggi sull'Ordinamento dei Comuni approvato con D.P.Reg. 1 febbraio 2005, n. 3/L.

MA/os

C:\Users\Morandi Alessandro\AppData\Local\Temp\26 - ricognizione partecipazioni societarie.doc

ELENCO PRESENZE CONSIGLIO DD. 28 SETTEMBRE 2017

N.	NOMINATIVO	P	A	AG
1.	ANTONELLI EMANUELA	X		
2.	BELLORIO FRANCA	X		
3.	BETTINAZZI ROBERTO	X		
4.	BISOFFI MAURIZIO		X	
5.	BISOFFI STEFANO	X		
6.	BORATTI VALENTINO	X		
7.	CLARI ROSANNA ASSUNTA			X
8.	FIORINI LAURA MARIA TERESA			X
9.	GRANDI CINZIA	X		
10.	LEONARDI VALENTINA	X		
11.	LORENZINI MANUEL	X		
12.	MANCONI LAURA		X	
13.	MARZARI ALBERTO		X	
14.	MAZZUCCHI MAURO	X		
15.	MURARO GIANNI		X	
16.	NAIMOR MARINA		X	
17.	PINTER ALBERTO	X		
18.	ROSI ROBERTA	X		
19.	SPEZIALI ALBERTO			X
20.	STRANO CONCETTA PATRIZIA	X		
21.	TONOLLI SANDRO	X		
22.	ZUANI TOMAS			X
23.	ZUCCHELLI ELISABETTA			X
24.	ZANDONAI ENRICA (Assessore esterno - senza diritto di voto)	X		

IL SEGRETARIO GENERALE

f.to dott. Alessandro Morandi

RICOGNIZIONE DELLE SOCIETÀ PARTECIPATE

Ricognizione delle società a partecipazione diretta

A	B	C	D	E	F	G	H	I	J
Progressivo	Codice fiscale società	Denominazione società	Anno di costituzione	% Quota di partecipazione	Attività svolta	Partecipazione di controllo	Società in house	Quotata (ai sensi del d.lgs. n. 175/2016)	Holding pura
1	01533550222	Consorzio dei Comuni Trentini - società cooperativa	1996	0,51	Autoproduzione di beni o servizi strumentali all'ente	NO	SI	NO	NO
2	00900320228	Informatica Trentina S.p.A.	1983	0,3931	Autoproduzione di beni o servizi strumentali all'ente	NO	SI	NO	NO
3	02002380224	Trentino Riscossioni S.p.A.	2006	0,8233	Autoproduzione di beni o servizi strumentali all'ente	NO	SI	NO	NO

ALLEGATO ALLA DELIBERAZIONE
N. 26 DD. 28 SET. 2017
IL SEGRETARIO
dott. Alessandro Morand
COMUNITÀ DELLA VALLE GARFARNA
ROVERETO

RICOGNIZIONE DELLE SOCIETÀ PARTECIPATE

Ricognizione delle società a partecipazione indiretta

[illegible]

REQUISITI TESTO UNICO DELLE SOCIETÀ A PARTECIPAZIONE PUBBLICA

Finalità perseguite e attività ammesse (articoli 4 e 26)

Denominazione società partecipata:

Consorzio dei Comuni
Trentini s.c.

Indicare se la società:

- Rientra nell'Allegato "A" del d.lgs. n. 175/2016 (art. 26, co. 2) ☐
- Ha come oggetto esclusivo la gestione di fondi europei per conto dello Stato o delle Regioni, ovvero la realizzazione di progetti di ricerca finanziati dalle istituzioni dell'Unione Europea (art. 26, co. 2) ☐
- È stata esclusa, con deliberazione adottata ai sensi dell'art. 4 co. 9, secondo periodo, dall'applicazione totale o parziale delle disposizioni del medesimo articolo (**solo per le società partecipate dalle Regioni/Prov. Aut.**) ☐
- È destinataria dei provvedimenti di cui al d.lgs. n. 159/2011 (art. 26, co. 12-bis) ☐
- È autorizzata alla gestione delle case da gioco, ai sensi della legislazione vigente (art. 26, co. 12-sexies) ☐

Qualora non sia stata selezionata alcuna delle opzioni indicate ai punti precedenti, indicare se la società:

- È costituita in attuazione dell'art. 34 del regolamento CE n. 13/2013 - Gruppi d'Azione Locale (art. 4, co. 6) ☐
- Ha per oggetto sociale prevalente la gestione di spazi fieristici e l'organizzazione di eventi fieristici (art. 4, co. 7) ☐
- Ha per oggetto sociale prevalente la realizzazione e la gestione di impianti di trasporto a fune per la mobilità turistico-sportiva in aree montane (art. 4, co. 7) ☐
- Ha per oggetto sociale prevalente la produzione di energia da fonti rinnovabili (art. 4, co. 7) ☐
- Ha caratteristiche di spin off o di start up universitario, o analoghe a quelle degli enti di ricerca, ovvero gestisce aziende agricole con funzioni didattiche (art. 4, co. 8) ☐
- Produce un servizio di interesse generale a rete (di cui all'art. 3-bis del d.l. 138/2011) fuori dall'ambito territoriale di riferimento, con affidamento dei servizi, in corso e nuovi, tramite procedure ad evidenza pubblica (art. 4, co. 9-bis) ☐
- Produce beni e servizi strettamente necessari per il perseguimento delle finalità istituzionali dell'ente (art. 4, co. 1) ☒
- Produce un servizio di interesse generale (art. 4, co. 2, lett. a) ☐
- Progetta e realizza un'opera pubblica sulla base di un accordo di programma fra amministrazioni pubbliche (art. 4, co. 2, lett. b) ☐
- Realizza e gestisce un'opera pubblica ovvero organizza e gestisce un servizio di interesse generale attraverso un contratto di partenariato pubblico/privato (art. 4, co. 2, lett. c) ☐
- Produce beni o servizi strumentali all'ente o agli enti pubblici partecipanti o alla svolgimento delle loro funzioni (art. 4, co. 2, lett. d) ☒
- Svolge servizi di committenza (art. 4, co. 2, lett. e) ☒
- Valorizza il patrimonio immobiliare dell'amministrazione partecipante (art. 4, co. 3) ☐

Indicare le motivazioni della riconducibilità o meno ai vincoli di scopo di cui al co. 1 o ad una delle attività di cui ai commi 2 e 3, anche con riferimento alle società che svolgono le attività di cui ai commi 6, 7, 8:

La Società svolge attività strettamente necessarie ed infungibili per l'Ente, riferite a:

- prestazioni di assistenza e consulenza nello svolgimento delle funzioni amministrative dell'Ente
- attuazione di iniziative finalizzate al raggiungimento dell'ottimale assetto organizzativo dei soci in ottica di sistema, anche nell'ambito dei servizi ausiliari di committenza, ai fini del contenimento delle spese e dell'incremento della qualità dei servizi offerti
- promozione di occasioni formative per il personale dipendente e gli amministratori
- rappresentanza degli Enti locali trentini in tutte le sedi istituzionali
- esercizio di prerogative attribuite al Consorzio stesso dalla legge, in rappresentanza e nell'interesse degli Enti soci
- promozione e sviluppo dell'ICT nell'ambito del sistema pubblico trentino.

REQUISITI TESTO UNICO DELLE SOCIETÀ A PARTECIPAZIONE PUBBLICA

Condizioni art. 20, co. 2

Progressivo società partecipata: 1

Denominazione società partecipata: Consorzio dei Comuni Trentini s.c.

Tipo partecipazione: Diretta

Attività svolta: attività di consulenza, supporto organizzativo e rappresentanza dell'Ente

dati con riferimento all'esercizio 2015:

Numero medio dipendenti (e)	20,00
Numero amministratori	13
di cui nominati dall'Ente	0
Numero componenti organo di controllo	3
di cui nominati dall'Ente	0

Costo del personale (f)	1.349.258,00
Compensi amministratori	73.900,00
Compensi componenti organo di controllo	10.296,00

RISULTATO D'ESERCIZIO (g)	
2015	178.915,00
2014	20.842,00
2013	21.184,00
2012	68.098,00
2011	53.473,00

FATTURATO	
2015	3.327.726,00
2014	3.242.156,00
2013	4.596.723,00
FATTURATO MEDIO	3.722.201,67

Sussistenza delle condizioni di cui all'art. 18, co. 3 bis 1, l.p. n. 1/2005:

- La partecipazione societaria non rientra in alcuna delle categorie di cui all'art. 4 (art. 18 co. 3 bis 1, lett. a) ☐
- Società priva di dipendenti o con numero di amministratori superiore a quello dei dipendenti (art. 18 co. 3 bis 1, lett. b) ☐
- Svolgimento di attività analoghe o similari a quelle svolte da altre società partecipate o da enti pubblici strumentali (art. 18 co. 3 bis 1, lett. c) ☐

Indicare quali società/enti strumentali:

- Fatturato medio non superiore a 250.000 euro nel triennio precedente (art. 18 co 3 bis 1, lett. d e art. 24, co. 4, l.p. n. 27/2010) ☐
- Perdite in 4 dei 5 esercizi precedenti (per società che non gestiscono un servizio di interesse generale) (art. 18 co 3 bis 1, lett. e) ☐
- Necessità di contenimento dei costi di funzionamento (art. 18 co 3 bis 1, lett. f) ☐
- Necessità di aggregazione con altre società aventi ad oggetto le attività consentite all'art. 4 (art. 20, co. 2, lett. g) ☐

Indicare le motivazioni della sussistenza o meno delle condizioni di cui ai punti precedenti:

La Società svolge una funzione strettamente necessaria ed infungibile per il perseguimento delle finalità istituzionali dell'Ente, e non ricade nei presupposti di razionalizzazione di cui all'art. 18 co. 3 bis 1, l.p. n. 1/2005.

Azioni da intraprendere:

Nessuna.

Revisione straordinaria delle partecipazioni pubbliche

SCHEMA DI RILEVAZIONE

SEZIONE – INFORMAZIONI PRELIMINARI SULLA NAZIONALITÀ

NOME DEL CAMPO	CONTENUTO DEL CAMPO
Nazionalità	Italia

SEZIONE – DATI ANAGRAFICI

NOME DEL CAMPO	CONTENUTO DEL CAMPO
Codice fiscale società partecipata	01533550222
Denominazione	Consorzio dei Comuni Trentini – società cooperativa
Anno di costituzione della società	1996
Forma giuridica	Società cooperativa
Stato della società	La società è attiva
Anno di inizio della procedura	
Società che emette azioni quotate in mercati regolamentati	No
Società che ha emesso, alla data del 31/12/2015, strumenti finanziari, diversi da azioni, quotati in mercati regolamentati	No

SEZIONE – SETTORE DI ATTIVITÀ

La lista dei codici Ateco è disponibile al link <http://www.istat.it/it/strumenti/definizioni-e-classificazioni/ateco-2007>

Il codice Ateco 2007 è la versione italiana della classificazione delle attività economiche produttive definita in ambito europeo (Nace Rev. 2). La classificazione Ateco 2007 presenta le varie attività economiche raggruppate, dal generale al particolare, in:

- sezioni (lettera, es. C)
- divisioni (sezione + due cifre, es. C.10)
- gruppi (sezione + tre cifre, es. C.10.4)
- classi (sezione + quattro cifre, es. C.10.41)
- categorie (sezione + cinque cifre, es. C.10.41.1)
- sottocategorie (sezione + sei cifre, es. C.10.41.10)

Nel campo "Attività 1" indicare il codice Ateco che identifica l'attività prevalente (in termini di fatturato) svolta dalla società. In particolare, occorre inserire il codice che individua la divisione dell'attività economica o il codice relativo a un dettaglio maggiore (gruppo, classe, categoria, sottocategoria).

Nei campi "Settore Ateco", numerati da 2 a 4, è possibile indicare i codici Ateco 2007 degli ulteriori settori di attività nei quali opera la società. Per la compilazione seguire le indicazioni già descritte per l'attività 1. **ATTENZIONE:** Per ognuna delle attività, il peso indicativo deve essere maggiore o uguale al 10%.

NOME DEL CAMPO	CONTENUTO DEL CAMPO
Settore Ateco 1	82.99.99
Settore Ateco 2	
Settore Ateco 3	
Settore Ateco 4	

SEZIONE – DATI DI BILANCIO

NOME DEL CAMPO	CONTENUTO DEL CAMPO
Risultato d'esercizio (ultimi 5 anni) Fatturato (ultimi 3 anni)	Anno di riferimento 2015
	Bilancio approvato Si
	Risultato d'esercizio 178.915,00
	Fatturato 3.327.726,00
	Anno di riferimento 2014
	Bilancio approvato Si
	Risultato d'esercizio 20.842,00
	Fatturato 3.242.156,00
	Anno di riferimento 2013
	Bilancio approvato Si
	Risultato d'esercizio 21.184,00
	Fatturato 4.596.723,00
	Anno di riferimento 2012
	Bilancio approvato Si
	Risultato d'esercizio 68.098,00
	Anno di riferimento 2011
	Bilancio approvato Si
	Risultato d'esercizio 53.473,00
Numero dipendenti	20
Costo del personale	1.349.258,00
Numero dei componenti dell'organo di amministrazione	13

NOME DEL CAMPO	CONTENUTO DEL CAMPO
Compensi dei componenti dell'organo di amministrazione	73.900,00
Numero dei componenti dell'organo di controllo	3
Compensi dei componenti dell'organo di controllo	10.296,00

SEZIONE – TIPOLOGIA E QUOTE DI PARTECIPAZIONE

TIPOLOGIA DI PARTECIPAZIONE

NOME DEL CAMPO	CONTENUTO DEL CAMPO
Società controllata	No
Detenzione di partecipazioni da parte della società	Indicare se la partecipata detiene a sua volta delle partecipazioni in altre società:

QUOTA DI PARTECIPAZIONE DIRETTA:

NOME DEL CAMPO	CONTENUTO DEL CAMPO
Quota % di partecipazione detenuta direttamente nella società	0.51%

QUOTA DI PARTECIPAZIONE INDIRETTA

NOME DEL CAMPO	CONTENUTO DEL CAMPO
Codice fiscale della "tramite" controllata	
Denominazione della "tramite" controllata	
Natura della "tramite" controllata	Selezionare la natura della tramite controllata
Quota % di partecipazione detenuta indirettamente dall'Amministrazione nella società	

SEZIONE – DATI PER LA REVISIONE STRAORDINARIA ED ESITO

NOME DEL CAMPO	CONTENUTO DEL CAMPO
Società che ha avviato procedure per la quotazione di azioni o strumenti finanziari	No
Tipologia di procedure avviate per la quotazione	Selezionare la tipologia di procedura avviata per la quotazione:
Società a partecipazione pubblica di diritto singolare (art. 1 comma 4 lett. a) Indicare se la partecipata è o meno una società disciplinata da specifiche disposizioni di legge o di regolamenti governativi o ministeriali ed è costituita per l'esercizio della gestione di servizi di interesse generale o di interesse economico generale o per il perseguimento di una specifica missione di pubblico interesse.	No
Società contenuta nell'allegato A al D. Lgs. n. 175/2016	No
Attività svolta dalla partecipata in favore dell'Amministrazione.	• autoproduzione di beni o servizi strumentali all'ente o agli enti pubblici partecipanti o allo svolgimento delle loro funzioni (Art. 4, c. 2, lett. d)
Svolgimento di attività analoghe a quelle svolte da altre società (Art. 20 c. 2 lett. c)	No
Necessità contenimento dei costi funzionamento (Art. 20 c. 2 lett. f)	No
Necessità di aggregazione di società (Art. 20 c. 2 lett. g)	No
"Holding pura"	No
Società in house	No
Previsione nello statuto della società in house di limiti sul fatturato	Indicare se nello statuto della società è previsto o meno che oltre l'ottanta per cento del fatturato è effettuato nello svolgimento dei compiti ad essa affidati dall'Amministrazione pubblica o dalle Amministrazioni pubbliche socie
Esito della Ricognizione	Mantenimento senza interventi
Modalità (razionalizzazione)	Mantenimento senza interventi
Termine previsto per la razionalizzazione	Mantenimento senza interventi

REQUISITI TESTO UNICO DELLE SOCIETÀ A PARTECIPAZIONE PUBBLICA

Finalità perseguite e attività ammesse (articoli 4 e 26)

Denominazione società partecipata: **INFORMATICA TRENTINA S.p.A.**

Indicare se la società:

- | | |
|---|-------------------------------------|
| - Rientra nell'Allegato "A" del d.lgs. n. 175/2016 (art. 26, co. 2) | <input type="checkbox"/> |
| - Ha come oggetto esclusivo la gestione di fondi europei per conto dello Stato o delle Regioni, ovvero la realizzazione di progetti di ricerca finanziati dalle istituzioni dell'Unione Europea (art. 26, co. 2) | <input type="checkbox"/> |
| - È stata esclusa, con deliberazione adottata ai sensi dell'art. 4 co. 9, secondo periodo, dall'applicazione totale o parziale delle disposizioni del medesimo articolo (solo per le società partecipate dalle Regioni/Prov. Aut.) | <input type="checkbox"/> |
| - È destinataria dei provvedimenti di cui al d.lgs. n. 159/2011 (art. 26, co. 12-bis) | <input type="checkbox"/> |
| - È autorizzata alla gestione delle case da gioco, ai sensi della legislazione vigente (art. 26, co. 12-sexies) | <input type="checkbox"/> |
|
<i>Qualora non sia stata selezionata alcuna delle opzioni indicate ai punti precedenti, indicare se la società:</i> | |
| - È costituita in attuazione dell'art. 34 del regolamento CE n. 13/2013 - Gruppi d'Azione Locale (art. 4, co. 6) | <input type="checkbox"/> |
| - Ha per oggetto sociale prevalente la gestione di spazi fieristici e l'organizzazione di eventi fieristici (art. 4, co. 7) | <input type="checkbox"/> |
| - Ha per oggetto sociale prevalente la realizzazione e la gestione di impianti di trasporto a fune per la mobilità turistico-sportiva in aree montane (art. 4, co. 7) | <input type="checkbox"/> |
| - Ha per oggetto sociale prevalente la produzione di energia da fonti rinnovabili (art. 4, co. 7) | <input type="checkbox"/> |
| - Ha caratteristiche di spin off o di start up universitario, o analoghe a quelle degli enti di ricerca, ovvero gestisce aziende agricole con funzioni didattiche (art. 4, co. 8) | <input type="checkbox"/> |
| - Produce un servizio di interesse generale a rete (di cui all'art. 3-bis del d.l. 138/2011) fuori dall'ambito territoriale di riferimento, con affidamento dei servizi, in corso e nuovi, tramite procedure ad evidenza pubblica (art. 4, co. 9-bis) | <input type="checkbox"/> |
| - Produce beni e servizi strettamente necessari per il perseguimento delle finalità istituzionali dell'ente (art. 4, co. 1) | <input checked="" type="checkbox"/> |
| - Produce un servizio di interesse generale (art. 4, co. 2, lett. a) | <input type="checkbox"/> |
| - Progetta e realizza un'opera pubblica sulla base di un accordo di programma fra amministrazioni pubbliche (art. 4, co. 2, lett. b) | <input type="checkbox"/> |
| - Realizza e gestisce un'opera pubblica ovvero organizza e gestisce un servizio di interesse generale attraverso un contratto di partenariato pubblico/privato (art. 4, co. 2, lett. c) | <input type="checkbox"/> |
| - Produce beni o servizi strumentali all'ente o agli enti pubblici partecipanti o alla svolgimento delle loro funzioni (art. 4, co. 2, lett. d) | <input checked="" type="checkbox"/> |
| - Svolge servizi di committenza (art. 4, co. 2, lett. e) | <input type="checkbox"/> |

Indicare le motivazioni della riconducibilità o meno ai vincoli di scopo di cui al co. 1 o ad una delle attività di cui ai commi 2 e 3, anche con riferimento alle società che svolgono le attività di cui ai commi 6, 7, 8:

La Società assolve alla funzione necessaria e infungibile di strumento operativo comune a cui la Provincia autonoma di Trento e gli Enti locali trentini possono affidare lo svolgimento di funzioni e attività nel settore dei servizi e progetti informatici, anche relativi allo sviluppo ed esercizio del sistema informativo elettronico provinciale.

REQUISITI TESTO UNICO DELLE SOCIETÀ A PARTECIPAZIONE PUBBLICA

Condizioni art. 20, co. 2

Progressivo società partecipata: Denominazione società partecipata: Tipo partecipazione: Attività svolta:

dati con riferimento all'esercizio 2015:

Numero medio dipendenti (e)	284,00
Numero amministratori	5
di cui nominati dall'Ente	0
Numero componenti organo di controllo	3
di cui nominati dall'Ente	0

Costo del personale (f)	15.893.258,00
Compensi amministratori	108.186,00
Compensi componenti organo di controllo	47.626,00

Importi in euro	
RISULTATO D'ESERCIZIO (g)	
2015	122.860,00
2014	1.156.857,00
2013	705.703,00
2012	2.847.220,00
2011	3.351.163,00

Importi in euro	
FATTURATO	
2015	42.440.999,00
2014	45.819.302,00
2013	56.505.633,00
FATTURATO MEDIO	48.255.311,33

Sussistenza delle condizioni di cui all'art. 18, co. 3 bis 1, l.p. n. 1/2005:

- La partecipazione societaria non rientra in alcuna delle categorie di cui all'art. 4 (art. 18 co. 3 bis 1, lett. a) ☐- Società priva di dipendenti o con numero di amministratori superiore a quello dei dipendenti (art. 18 co. 3 bis 1, lett. b) ☐Svolgimento di attività analoghe o simili a quelle svolte da altre società partecipate o da enti pubblici strumentali (art. 18 ☐

Indicare quali società/enti strumentali:

Fatturato medio non superiore a 250.000 euro nel triennio precedente (art. 18 co 3 bis 1, lett. d e art. 24, co. 4, l.p. n. 27/2010) ☐Perdite in 4 dei 5 esercizi precedenti (per società che non gestiscono un servizio di interesse generale) (art. 18 co 3 bis 1, ☐Necessità di contenimento dei costi di funzionamento (art. 18 co 3 bis 1, lett. f) ☐Necessità di aggregazione con altre società aventi ad oggetto le attività consentite all'art. 4 (art. 20, co. 2, lett. g) ☐

Indicare le motivazioni della sussistenza o meno delle condizioni di cui ai punti precedenti:

La Società svolge una funzione strettamente necessaria ed infungibile per il perseguimento delle finalità istituzionali dell'Ente, e non integra i presupposti di razionalizzazione di cui all'art. 18 co. 3 bis 1, l.p. n. 1/2005.

Azioni da intraprendere:

Nessuna.

Revisione straordinaria delle partecipazioni pubbliche

SCHEDA DI RILEVAZIONE

SEZIONE – INFORMAZIONI PRELIMINARI SULLA NAZIONALITÀ

NOME DEL CAMPO	CONTENUTO DEL CAMPO
Nazionalità	Italia

SEZIONE – DATI ANAGRAFICI

NOME DEL CAMPO	CONTENUTO DEL CAMPO
Codice fiscale società partecipata	00990320228
Denominazione	INFORMATICA TRENTINA S.P.A.
Anno di costituzione della società	1983
Forma giuridica	Società per azioni
Stato della società	La società è attiva
Anno di inizio della procedura	
Società che emette azioni quotate in mercati regolamentati	No
Società che ha emesso, alla data del 31/12/2015, strumenti finanziari, diversi da azioni, quotati in mercati regolamentati	No

SEZIONE– SETTORE DI ATTIVITA'

La lista dei codici Ateco è disponibile al link <http://www.istat.it/it/strumenti/definizioni-e-classificazioni/ateco-2007>

Il codice Ateco 2007 è la versione italiana della classificazione delle attività economiche produttive definita in ambito europeo (Nace Rev. 2). La classificazione Ateco 2007 presenta le varie attività economiche raggruppate, dal generale al particolare, in:

- sezioni (lettera, es. C)
- divisioni (sezione + due cifre, es. C.10)
- gruppi (sezione + tre cifre, es. C.10.4)
- classi (sezione + quattro cifre, es. C.10.41)
- categorie (sezione + cinque cifre, es. C.10.41.1)
- sottocategorie (sezione + sei cifre, es. C.10.41.10)

Nel campo "Attività 1" indicare il codice Ateco che identifica l'**attività prevalente** (in termini di fatturato) svolta dalla società. In particolare, occorre inserire il codice che individua la divisione dell'attività economica o il codice relativo a un dettaglio maggiore (gruppo, classe, categoria, sottocategoria).

Nei campi "Settore Ateco", numerati da 2 a 4, è possibile indicare i codici Ateco 2007 degli ulteriori settori di attività nei quali opera la società. Per la compilazione seguire le indicazioni già descritte per l'attività 1. **ATTENZIONE:** Per ognuna delle attività, il peso indicativo deve essere maggiore o uguale al 10%.

NOME DEL CAMPO	CONTENUTO DEL CAMPO
Settore Ateco 1	620200
Settore Ateco 2	
Settore Ateco 3	
Settore Ateco 4	

SEZIONE – DATI DI BILANCIO

NOME DEL CAMPO	CONTENUTO DEL CAMPO
Risultato d'esercizio (ultimi 5 anni) Fatturato (ultimi 3 anni)	Anno di riferimento 2015
	Bilancio approvato Si
	Risultato d'esercizio 122.860,00
	Fatturato - Ricavi delle vendite e delle prestazioni (A1) + altri ricavi e proventi (A5) 42.440.999,00
	Anno di riferimento 2014
	Bilancio approvato Si
	Risultato d'esercizio 1.156.857,00
	Fatturato - Ricavi delle vendite e delle prestazioni (A1) + altri ricavi e proventi (A5) 45.819.302,00
	Anno di riferimento 2013
	Bilancio approvato Si
	Risultato d'esercizio 705.703,00
	Fatturato - Ricavi delle vendite e delle prestazioni (A1) + altri ricavi e proventi (A5) 56.505.633,00
	Anno di riferimento 2012
	Bilancio approvato Si
	Risultato d'esercizio 2.847.220
	Anno di riferimento 2011
	Bilancio approvato Si
	Risultato d'esercizio 3.351.163

NOME DEL CAMPO

CONTENUTO DEL CAMPO

Numero dipendenti Indicare il numero medio dei dipendenti, per l'anno 2015, riportato nella nota integrativa al bilancio. Se il bilancio 2015 non è stato approvato, inserire il valore riportato nell'ultimo bilancio approvato negli anni precedenti.	284
Costo del personale Indicare il costo del personale per l'anno 2015 -corrispondente, nel Conto economico, alla voce "B) 9 -costi per il personale". Se il bilancio 2015 non è stato approvato, inserire il valore riportato nell'ultimo bilancio approvato negli anni precedenti.	15.893.258,00
Numero dei componenti dell'organo di amministrazione Indicare il numero complessivo dei componenti dell'organo di Amministrazione al 31/12/2015.	5
Compensi dei componenti dell'organo di amministrazione Indicare l'importo complessivo dei compensi previsti per l'organo di Amministrazione per l'anno 2015 come indicato nella nota integrativa. Se il bilancio 2015 non è stato approvato, inserire il valore riportato nell'ultimo bilancio approvato negli anni precedenti.	108.186,00
Numero dei componenti dell'organo di controllo Indicare il numero complessivo dei componenti dell'organo di controllo al 31/12/2015.	3
Compensi dei componenti dell'organo di controllo Indicare l'importo complessivo dei compensi previsti per l'organo di controllo per l'anno 2015, come indicato nella nota integrativa. Se il bilancio 2015 non è stato approvato, inserire il valore riportato nell'ultimo bilancio approvato negli anni precedenti.	47.626,00

SEZIONE – TIPOLOGIA E QUOTE DI PARTECIPAZIONE

TIPOLOGIA DI PARTECIPAZIONE

NOME DEL CAMPO	CONTENUTO DEL CAMPO
Società controllata	Sì
Detenzione di partecipazioni da parte della società	Sì

QUOTA DI PARTECIPAZIONE DIRETTA

NOME DEL CAMPO	CONTENUTO DEL CAMPO
Quota % di partecipazione detenuta direttamente nella società	0,3931%

QUOTA DI PARTECIPAZIONE INDIRETTA

NOME DEL CAMPO	CONTENUTO DEL CAMPO
Codice fiscale della “tramite” controllata	
Denominazione della “tramite” controllata	
Natura della “tramite” controllata	Selezionare la natura della tramite controllata
Quota % di partecipazione detenuta indirettamente dall’Amministrazione nella società	

SEZIONE – DATI PER LA REVISIONE STRAORDINARIA ED ESITO

NOME DEL CAMPO	CONTENUTO DEL CAMPO
Società che ha avviato procedure per la quotazione di azioni o strumenti finanziari	No
Tipologia di procedure avviate per la quotazione	Selezionare la tipologia di procedura avviata per la quotazione:
Società a partecipazione pubblica di diritto singolare (art. 1 comma 4 lett. a) Indicare se la partecipata è o meno una società disciplinata da specifiche disposizioni di legge o di regolamenti governativi o ministeriali ed è costituita per l'esercizio della gestione di servizi di interesse generale o di interesse economico generale o per il perseguimento di una specifica missione di pubblico interesse.	Sì
Società contenuta nell'allegato A al D. Lgs. n. 175/2016	No
Attività svolta dalla partecipata in favore dell'Amministrazione	• autoproduzione di beni o servizi strumentali all'ente o agli enti pubblici partecipanti o allo svolgimento delle loro funzioni (Art. 4, c. 2, lett. d)
Svolgimento di attività analoghe a quelle svolte da altre società (Art. 20 c. 2 lett. c)	Indicare se la società svolge o meno attività analoghe o simili a quelle svolte da altre società partecipate o enti pubblici strumentali dell'Amministrazione:
Necessità contenimento dei costi funzionamento (Art. 20 c. 2 lett. f)	No
Necessità di aggregazione di società (Art. 20 c. 2 lett. g)	No
"Holding pura"	No
Società in house	Sì
Previsione nello statuto della società in house di limiti sul fatturato	No
Esito della Ricognizione	Mantenimento senza interventi
Modalità (razionalizzazione)	Mantenimento senza interventi
Termine previsto per la razionalizzazione	Mantenimento senza interventi

REQUISITI TESTO UNICO DELLE SOCIETÀ A PARTECIPAZIONE PUBBLICA

Finalità perseguite e attività ammesse (articoli 4 e 26)

Denominazione società partecipata: Trentino Riscossioni S.p.A.

Indicare se la società:

- Rientra nell'Allegato "A" del d.lgs. n. 175/2016 (art. 26, co. 2) ☐
- Ha come oggetto esclusivo la gestione di fondi europei per conto dello Stato o delle Regioni, ovvero la realizzazione di progetti di ricerca finanziati dalle istituzioni dell'Unione Europea (art. 26, co. 2) ☐
- È stata esclusa, con deliberazione adottata ai sensi dell'art. 4 co. 9, secondo periodo, dall'applicazione totale o parziale delle disposizioni del medesimo articolo (**solo per le società partecipate dalle Regioni/Prov. Aut.**) ☐
- È destinataria dei provvedimenti di cui al d.lgs. n. 159/2011 (art. 26, co. 12-bis) ☐
- È autorizzata alla gestione delle case da gioco, ai sensi della legislazione vigente (art. 26, co. 12-sexies) ☐

Qualora non sia stata selezionata alcuna delle opzioni indicate ai punti precedenti, indicare se la società:

- È costituita in attuazione dell'art. 34 del regolamento CE n. 13/2013 - Gruppi d'Azione Locale (art. 4, co. 6) ☐
- Ha per oggetto sociale prevalente la gestione di spazi fieristici e l'organizzazione di eventi fieristici (art. 4, co. 7) ☐
- Ha per oggetto sociale prevalente la realizzazione e la gestione di impianti di trasporto a fune per la mobilità turistico-sportiva in aree montane (art. 4, co. 7) ☐
- Ha per oggetto sociale prevalente la produzione di energia da fonti rinnovabili (art. 4, co. 7) ☐
- Ha caratteristiche di spin off o di start up universitario, o analoghe a quelle degli enti di ricerca, ovvero gestisce aziende agricole con funzioni didattiche (art. 4, co. 8) ☐
- Produce un servizio di interesse generale a rete (di cui all'art. 3-bis del d.l. 138/2011) fuori dall'ambito territoriale di riferimento, con affidamento dei servizi, in corso e nuovi, tramite procedure ad evidenza pubblica (art. 4, co. 9-bis) ☐
- Produce beni e servizi strettamente necessari per il perseguimento delle finalità istituzionali dell'ente (art. 4, co. 1) ☒
- Produce un servizio di interesse generale (art. 4, co. 2, lett. a) ☐
- Progetta e realizza un'opera pubblica sulla base di un accordo di programma fra amministrazioni pubbliche (art. 4, co. 2, lett. b) ☐
- Realizza e gestisce un'opera pubblica ovvero organizza e gestisce un servizio di interesse generale attraverso un contratto di partenariato pubblico/privato (art. 4, co. 2, lett. c) ☐
- Produce beni o servizi strumentali all'ente o agli enti pubblici partecipanti o alla svolgimento delle loro funzioni (art. 4, co. 2, lett. d) ☒
- Svolge servizi di committenza (art. 4, co. 2, lett. e) ☐
- Valorizza il patrimonio immobiliare dell'amministrazione partecipante (art. 4, co. 3) ☐

Indicare le motivazioni della riconducibilità o meno ai vincoli di scopo di cui al co. 1 o ad una delle attività di cui ai commi 2 e 3, anche con riferimento alle società che svolgono le attività di cui ai commi 6, 7, 8:

La Società assolve alla funzione necessaria e infungibile di strumento operativo comune a cui la Provincia autonoma di Trento e gli Enti locali trentini possono affidare lo svolgimento di funzioni e attività nel settore della riscossione e della gestione delle entrate.

REQUISITI TESTO UNICO DELLE SOCIETÀ A PARTECIPAZIONE PUBBLICA

Condizioni art. 20, co. 2

Progressivo società partecipata: 3

Denominazione società partecipata: Trentino riscossioni s.p.a.

Tipo partecipazione: Diretta

Attività svolta: produzione di servizi strumentali all'Ente nell'ambito della riscossione e gestione

dati con riferimento all'esercizio 2015:

Numero medio dipendenti (e)	48,00
Numero amministratori	5
di cui nominati dall'Ente	0
Numero componenti organo di controllo	3
di cui nominati dall'Ente	0

RISULTATO D'ESERCIZIO (g)	
2015	275.094,00
2014	230.668,00
2013	213.930,00
2012	256.787,00
2011	330.375,00

Importi in euro

Costo del personale (f)	1.685.673,00
Compensi amministratori	71.333,00
Compensi componenti organo di controllo	38.000,00

Importi in euro

FATTURATO	
2015	3.463.955,00
2014	3.302.123,00
2013	3.077.399,00
FATTURATO MEDIO	3.281.159,00

Sussistenza delle condizioni di cui all'art. 18, co. 3 bis 1, l.p. n. 1/2005:

- La partecipazione societaria non rientra in alcuna delle categorie di cui all'art. 4 (art. 18 co. 3 bis 1, lett. a)



- Società priva di dipendenti o con numero di amministratori superiore a quello dei dipendenti (art. 18 co. 3 bis 1, lett. b)



Svolgimento di attività analoghe o simili a quelle svolte da altre società partecipate o da enti pubblici strumentali (art. 18 co 3 bis 1, lett. c)



Indicare quali società/enti strumentali:

Fatturato medio non superiore a 250.000 euro nel triennio precedente (art. 18 co 3 bis 1, lett. d e art. 24, co. 4, l.p. n. 27/2010)



Perdite in 4 dei 5 esercizi precedenti (per società che non gestiscono un servizio di interesse generale) (art. 18 co 3 bis 1, lett. e)



Necessità di contenimento dei costi di funzionamento (art. 18 co 3 bis 1, lett. f)



Necessità di aggregazione con altre società aventi ad oggetto le attività consentite all'art. 4 (art. 20, co. 2, lett. g)



Indicare le motivazioni della sussistenza o meno delle condizioni di cui ai punti precedenti:

La Società svolge una funzione strettamente necessaria ed infungibile per il perseguimento delle finalità istituzionali dell'Ente, e non integra i presupposti di razionalizzazione di cui all'art. 18 co. 3 bis 1, l.p. n. 1/2005.

Azioni da intraprendere:

Nessuna.

Revisione straordinaria delle partecipazioni pubbliche

SCHEDA DI RILEVAZIONE

SEZIONE – INFORMAZIONI PRELIMINARI SULLA NAZIONALITÀ

NOME DEL CAMPO	CONTENUTO DEL CAMPO
Nazionalità	Italiana

SEZIONE – DATI ANAGRAFICI

NOME DEL CAMPO	CONTENUTO DEL CAMPO
Codice fiscale società partecipata	02002380224
Denominazione	Trentino Riscossioni S.p.A.
Anno di costituzione della società	2006
Forma giuridica	Società per azioni
Stato della società	In attività
Anno di inizio della procedura	
Società che emette azioni quotate in mercati regolamentati	No
Società che ha emesso, alla data del 31/12/2015, strumenti finanziari, diversi da azioni, quotati in mercati regolamentati	No

SEZIONE – SETTORE DI ATTIVITÀ

La lista dei codici Ateco è disponibile al link <http://www.istat.it/it/strumenti/definizioni-e-classificazioni/ateco-2007>

Il codice Ateco 2007 è la versione italiana della classificazione delle attività economiche produttive definita in ambito europeo (Nace Rev. 2). La classificazione Ateco 2007 presenta le varie attività economiche raggruppate, dal generale al particolare, in:

- sezioni (lettera, es. C)
- divisioni (sezione + due cifre, es. C.10)
- gruppi (sezione + tre cifre, es. C.10.4)
- classi (sezione + quattro cifre, es. C.10.41)
- categorie (sezione + cinque cifre, es. C.10.41.1)
- sottocategorie (sezione + sei cifre, es. C.10.41.10)

Nel campo "Attività 1" indicare il codice Ateco che identifica l'**attività prevalente** (in termini di fatturato) svolta dalla società. In particolare, occorre inserire il codice che individua la divisione dell'attività economica o il codice relativo a un dettaglio maggiore (gruppo, classe, categoria, sottocategoria).

Nei campi "Settore Ateco", numerati da 2 a 4, è possibile indicare i codici Ateco 2007 degli ulteriori settori di attività nei quali opera la società. Per la compilazione seguire le indicazioni già descritte per l'attività 1. **ATTENZIONE:** Per ognuna delle attività, il peso indicativo deve essere maggiore o uguale al 10%.

NOME DEL CAMPO	CONTENUTO DEL CAMPO
Settore Ateco 1	O.84.11.10
Settore Ateco 2	
Settore Ateco 3	
Settore Ateco 4	

SEZIONE – DATI DI BILANCIO

NOME DEL CAMPO	CONTENUTO DEL CAMPO
Risultato d'esercizio (ultimi 5 anni) Fatturato (ultimi 3 anni)	Anno di riferimento 2015
	Bilancio approvato Si
	Risultato d'esercizio 275.094
	Fatturato 3.463.955
	Anno di riferimento 2014
	Bilancio approvato Si
	Risultato d'esercizio 230.668
	Fatturato 3.302.123
	Anno di riferimento 2013
	Bilancio approvato Si
	Risultato d'esercizio 213.930
	Fatturato 3.077.399
	Anno di riferimento 2012
	Bilancio approvato Si
	Risultato d'esercizio 256.787
	Anno di riferimento 2011
	Bilancio approvato Si
	Risultato d'esercizio 330.375
Numero dipendenti Indicare il numero medio dei dipendenti, per l'anno 2015, riportato nella nota integrativa al bilancio. Se il bilancio 2015 non è stato approvato, inserire il valore riportato nell'ultimo bilancio approvato negli anni precedenti.	48 (compreso il personale a comando)

NOME DEL CAMPO	CONTENUTO DEL CAMPO
Costo del personale Indicare il costo del personale per l'anno 2015 -corrispondente, nel Conto economico, alla voce "B) 9 -costi per il personale". Se il bilancio 2015 non è stato approvato, inserire il valore riportato nell'ultimo bilancio approvato negli anni precedenti.	1.685.673
Numero dei componenti dell'organo di amministrazione Indicare il numero complessivo dei componenti dell'organo di Amministrazione al 31/12/2015.	5
Compensi dei componenti dell'organo di amministrazione Indicare l'importo complessivo dei compensi previsti per l'organo di Amministrazione per l'anno 2015 come indicato nella nota integrativa. Se il bilancio 2015 non è stato approvato, inserire il valore riportato nell'ultimo bilancio approvato negli anni precedenti.	71.333
Numero dei componenti dell'organo di controllo Indicare il numero complessivo dei componenti dell'organo di controllo al 31/12/2015.	3
Compensi dei componenti dell'organo di controllo Indicare l'importo complessivo dei compensi previsti per l'organo di controllo per l'anno 2015, come indicato nella nota integrativa. Se il bilancio 2015 non è stato approvato, inserire il valore riportato nell'ultimo bilancio approvato negli anni precedenti.	38.000

SEZIONE – TIPOLOGIA E QUOTE DI PARTECIPAZIONE

TIPOLOGIA DI PARTECIPAZIONE

NOME DEL CAMPO	CONTENUTO DEL CAMPO
Società controllata	Si
Detenzione di partecipazioni da parte della società	Si

QUOTA DI PARTECIPAZIONE DIRETTA

NOME DEL CAMPO	CONTENUTO DEL CAMPO
Quota % di partecipazione detenuta direttamente nella società	0,8233%

QUOTA DI PARTECIPAZIONE INDIRETTA

NOME DEL CAMPO	CONTENUTO DEL CAMPO
Codice fiscale della "tramite" controllata	
Denominazione della "tramite" controllata	
Natura della "tramite" controllata	Selezionare la natura della tramite controllata
Quota % di partecipazione detenuta indirettamente dall'Amministrazione nella società	

SEZIONE – DATI PER LA REVISIONE STRAORDINARIA ED ESITO

NOME DEL CAMPO	CONTENUTO DEL CAMPO
Società che ha avviato procedure per la quotazione di azioni o strumenti finanziari	No
Tipologia di procedure avviate per la quotazione	Nessuna
Società a partecipazione pubblica di diritto singolare (art. 1 comma 4 lett. a) Indicare se la partecipata è o meno una società disciplinata da specifiche disposizioni di legge o di regolamenti governativi o ministeriali ed è costituita per l'esercizio della gestione di servizi di interesse generale o di interesse economico generale o per il perseguimento di una specifica missione di pubblico interesse.	Si
Società contenuta nell'allegato A al D. Lgs. n. 175/2016	No
Attività svolta dalla partecipata in favore dell'Amministrazione	• autoproduzione di beni o servizi strumentali all'ente o agli enti pubblici partecipanti o allo svolgimento delle loro funzioni (Art. 4, c. 2, lett. d)
Svolgimento di attività analoghe a quelle svolte da altre società (Art. 20 c. 2 lett. c)	Indicare se la società svolge o meno attività analoghe o similari a quelle svolte da altre società partecipate o enti pubblici strumentali dell'Amministrazione.
Necessità contenimento dei costi funzionamento (Art. 20 c. 2 lett. f)	No
Necessità di aggregazione di società (Art. 20 c. 2 lett. g)	No
"Holding pura"	No
Società in house	Si
Previsione nello statuto della società in house di limiti sul fatturato	No
Esito della Ricognizione	Mantenimento senza interventi
Modalità (razionalizzazione)	Mantenimento senza interventi
Termine previsto per la razionalizzazione	Mantenimento senza interventi

REQUISITI TESTO UNICO DELLE SOCIETÀ A PARTECIPAZIONE PUBBLICA

Finalità perseguite e attività ammesse (articoli 4 e 26)

Denominazione società partecipata: Centro Servizi Condivisi soc. cons. a r.l.

Tipo partecipazione: Indiretta

Attività svolta: prestazione di servizi organizzativi e gestionali a

- | | |
|---|-------------------------------------|
| - Ha come oggetto esclusivo la gestione di fondi europei per conto dello Stato o delle Regioni, ovvero la realizzazione di progetti di ricerca finanziati dalle istituzioni dell'Unione Europea (art. 26, co. 2) | <input type="checkbox"/> |
| - È stata esclusa, con deliberazione adottata ai sensi dell'art. 4 co. 9, secondo periodo, dall'applicazione totale o parziale delle disposizioni del medesimo articolo (solo per le società partecipate dalle Regioni/Prov. Aut.) | <input type="checkbox"/> |
| - È destinataria dei provvedimenti di cui al d.lgs. n. 159/2011 (art. 26, co. 12-bis) | <input type="checkbox"/> |
| - È autorizzata alla gestione delle case da gioco, ai sensi della legislazione vigente (art. 26, co. 12-sexies) | <input type="checkbox"/> |
| Qualora non sia stata selezionata alcuna delle opzioni indicate ai punti precedenti, indicare se la società: | |
| - È costituita in attuazione dell'art. 34 del regolamento CE n. 13/2013 - Gruppi d'Azione Locale (art. 4, co. 6) | <input type="checkbox"/> |
| - Ha per oggetto sociale prevalente la gestione di spazi fieristici e l'organizzazione di eventi fieristici (art. 4, co. 7) | <input type="checkbox"/> |
| - Ha per oggetto sociale prevalente la realizzazione e la gestione di impianti di trasporto a fune per la mobilità turistico-sportiva in aree montane (art. 4, co. 7) | <input type="checkbox"/> |
| - Ha per oggetto sociale prevalente la produzione di energia da fonti rinnovabili (art. 4, co. 7) | <input type="checkbox"/> |
| - Ha caratteristiche di spin off o di start up universitario, o analoghe a quelle degli enti di ricerca, ovvero gestisce aziende agricole con funzioni didattiche (art. 4, co. 8) | <input type="checkbox"/> |
| - Produce un servizio di interesse generale a rete (di cui all'art. 3-bis del d.l. 138/2011) fuori dall'ambito territoriale di riferimento, con affidamento dei servizi, in corso e nuovi, tramite procedure ad evidenza pubblica (art. 4, co. 9-bis) | <input type="checkbox"/> |
| - Produce beni e servizi strettamente necessari per il perseguimento delle finalità istituzionali dell'ente (art. 4, co. 1) | <input checked="" type="checkbox"/> |
| - Produce un servizio di interesse generale (art. 4, co. 2, lett. a) | <input type="checkbox"/> |
| - Progetta e realizza un'opera pubblica sulla base di un accordo di programma fra amministrazioni pubbliche (art. 4, co. 2, lett. b) | <input type="checkbox"/> |
| - Realizza e gestisce un'opera pubblica ovvero organizza e gestisce un servizio di interesse generale attraverso un contratto di partenariato pubblico/privato (art. 4, co. 2, lett. c) | <input type="checkbox"/> |
| - Produce beni o servizi strumentali all'ente o agli enti pubblici partecipanti o alla svolgimento delle loro funzioni (art. 4, co. 2, lett. d) | <input checked="" type="checkbox"/> |
| - Svolge servizi di committenza (art. 4, co. 2, lett. e) | <input type="checkbox"/> |
| - Valorizza il patrimonio immobiliare dell'amministrazione partecipante (art. 4, co. 3) | <input type="checkbox"/> |

Indicare le motivazioni della riconducibilità o meno ai vincoli di scopo di cui al co. 1 o ad una delle attività di cui ai commi 2 e 3, anche con riferimento alle società che svolgono le attività di cui ai commi 6, 7, 8:

LA SOCIETÀ SVOLGE ATTIVITÀ CONSORTILE A FAVORE DELLE SOCIETÀ DEL SISTEMA PUBBLICO PROVINCIALE AI SENSI DELLA LEGGE PROVINCIALE N. 27 DEL 27/12/2010 - ART. 7 - COMMA 3 BIS (AGGIUNTO DALLA LEGGE PROVINCIALE N. 25 DEL 27/12/2012 - ART. 2). LA PARTECIPAZIONE DELLE STESSE AL CONSORZIO È PREVISTA DALLA LEGGE PROVINCIALE E DUNQUE, AI SENSI DELL'ART. 24 CO. 1 L.P. N. 27/2010, LE CONDIZIONI DI CUI ALL'ART. 4 CO. 1 E 2 D.LGS. N. 175/2016 SI INTENDONO RISPETTATE.

REQUISITI TESTO UNICO DELLE SOCIETÀ A PARTECIPAZIONE PUBBLICA

Condizioni art. 20, co. 2

Progressivo società partecipata: 1

Denominazione società partecipata: Centro Servizi Condivisi soc. cons. a r.l.

Tipo partecipazione: Indiretta

Attività svolta: prestazione di servizi organizzativi e gestionali a favore delle consorziate,

Numero medio dipendenti (e)	0,00
Numero amministratori	5
di cui nominati dall'Ente	0
Numero componenti organo di controllo	1
di cui nominati dall'Ente [Indicare il numero di componenti eventualmente nominati da ciascun Ente locale socio]	0

Costo del personale (f)	0,00
Compensi amministratori	0,00
Compensi componenti organo di controllo	4.000,00

Importi in euro	
RISULTATO D'ESERCIZIO (g)	
2015	772,00
2014	234,00
2013	0,00
2012	0,00
2011	0,00

Importi in euro	
FATTURATO	
2015	45.996,00
2014	33.600,00
2013	5.630,00
FATTURATO MEDIO	28.408,67

Sussistenza delle condizioni di cui all'art. 18, co. 3 bis 1, l.p. n. 1/2005:

- La partecipazione societaria non rientra in alcuna delle categorie di cui all'art. 4 (art. 18 co. 3 bis 1, lett. a)

☐

- Società priva di dipendenti o con numero di amministratori superiore a quello dei dipendenti (art. 18 co. 3 bis 1, lett. b)

☐

Svolgimento di attività analoghe o similari a quelle svolte da altre società partecipate o da enti pubblici strumentali (art. 18 co 3 bis 1, lett. c)

☐

Indicare quali società/enti strumentali:

Fatturato medio non superiore a 250.000 euro nel triennio precedente (art. 18 co 3 bis 1, lett. d e art. 24, co. 4, l.p. n. 27/2010)

☐

Perdite in 4 dei 5 esercizi precedenti (per società che non gestiscono un servizio di interesse generale) (art. 18 co 3 bis 1, lett. e)

☐

Necessità di contenimento dei costi di funzionamento (art. 18 co 3 bis 1, lett. f)

☐

Necessità di aggregazione con altre società aventi ad oggetto le attività consentite all'art. 4 (art. 20, co. 2, lett. g)

☐

Indicare le motivazioni della sussistenza o meno delle condizioni di cui ai punti precedenti:

Costituita al fine di concentrare in un soggetto unico a servizio delle società di sistema le attività e le funzioni non strategiche svolte dalle stesse, la Società - costituita nel 2013 ma effettivamente operativa nei confronti delle consorziate soltanto dal 2016 - è destinata a svolgere una funzione strategica ai fini del miglioramento dell'efficienza e del contenimento delle spese delle società di sistema partecipate dall'Ente locale. Conformemente alle direttive imposte dalla Provincia autonoma di Trento, azionista di maggioranza degli enti consorziati, la Società svolge le proprie attività non avvalendosi di dipendenti propri ma di personale distaccato dalle Società consorziate o dalla Provincia stessa, in numero superiore rispetto a quello degli Amministratori (6,5 FTE nel 2015). Secondo i piani organizzativi del Consorzio, la quota del personale impiegato nello svolgimento delle attività sociali è destinato a crescere significativamente nel corso del 2017-2018. L'attuale inferiorità numerica del personale dipendente rispetto agli amministratori, che peraltro svolgono la funzione a titolo gratuito, non rappresenta pertanto, nella fattispecie, elemento sintomatico di una necessità di riorganizzazione.

Come poc'anzi ricordato, la Società, pur essendo stata costituita nel 2013, ha avviato la propria operatività nei confronti dei soci nel 2016, anno in cui il fatturato è stato di 749.748,00- Euro. I piani organizzativi del Consorzio prevedono peraltro nel corso del 2017-2018 un ulteriore e significativo incremento dell'operatività e, di conseguenza, del volume d'affari della Società. Il fatturato medio del triennio 2013-2015 risulta dunque non significativo ai fini della ricognizione, e si ritiene pertanto di potersi discostare dal valore indicato agli artt. 18 co 3 bis lett d) l.p. n. 1/2005 e art. 24 co. 4 l.p. n. 27/2010 nella valutazione del criterio.

Azioni da intraprendere:

Alla luce delle precisazioni sopra riportate, si ritiene di non dover sollecitare l'adozione di alcuna misura di riorganizzazione dell'Ente.

Revisione straordinaria delle partecipazioni pubbliche

SCHEDA DI RILEVAZIONE

SEZIONE – INFORMAZIONI PRELIMINARI SULLA NAZIONALITÀ

NOME DEL CAMPO	CONTENUTO DEL CAMPO
Nazionalità	Italia

SEZIONE – DATI ANAGRAFICI

NOME DEL CAMPO	CONTENUTO DEL CAMPO
Codice fiscale società partecipata	02307490223
Denominazione	Centro Servizi Condivisi - Società consortile a responsabilità limitata
Anno di costituzione della società	2013
Forma giuridica	Società consortile a responsabilità limitata
Stato della società	La società è attiva
Anno di inizio della procedura	2013
Società che emette azioni quotate in mercati regolamentati	No
Società che ha emesso, alla data del 31/12/2015, strumenti finanziari, diversi da azioni, quotati in mercati regolamentati	No

SEZIONE – SETTORE DI ATTIVITÀ

La lista dei codici Ateco è disponibile al link <http://www.istat.it/it/strumenti/definizioni-e-classificazioni/ateco-2007>

Il codice Ateco 2007 è la versione italiana della classificazione delle attività economiche produttive definita in ambito europeo (Nace Rev. 2). La classificazione Ateco 2007 presenta le varie attività economiche raggruppate, dal generale al particolare, in:

- sezioni (lettera, es. C)
- divisioni (sezione + due cifre, es. C.10)
- gruppi (sezione + tre cifre, es. C.10.4)
- classi (sezione + quattro cifre, es. C.10.41)
- categorie (sezione + cinque cifre, es. C.10.41.1)
- sottocategorie (sezione + sei cifre, es. C.10.41.10)

Nel campo "Attività 1" indicare il codice Ateco che identifica l'attività prevalente (in termini di fatturato) svolta dalla società. In particolare, occorre inserire il codice che individua la divisione dell'attività economica o il codice relativo a un dettaglio maggiore (gruppo, classe, categoria, sottocategoria).

Nei campi "Settore Ateco", numerati da 2 a 4, è possibile indicare i codici Ateco 2007 degli ulteriori settori di attività nei quali opera la società. Per la compilazione seguire le indicazioni già descritte per l'attività 1. **ATTENZIONE:** Per ognuna delle attività, il peso indicativo deve essere maggiore o uguale al 10%.

NOME DEL CAMPO	CONTENUTO DEL CAMPO
82.99.99	PRESTAZIONE DI SERVIZI AI CONSORZIATI – ALTRI SERVIZI DI SOSTEGNO ALLE IMPRESE NCA
Settore Ateco 2	
Settore Ateco 3	
Settore Ateco 4	

SEZIONE – DATI DI BILANCIO

NOME DEL CAMPO	CONTENUTO DEL CAMPO
Risultato d'esercizio (ultimi 5 anni)	Anno di riferimento 2015
	Bilancio approvato SI
	Risultato d'esercizio EURO 772
	Fatturato EURO 45.996
	Anno di riferimento 2014
	Bilancio approvato SI
	Risultato d'esercizio EURO 234
	Fatturato EURO 33.600
	Anno di riferimento 2013
	Bilancio approvato SI
	Risultato d'esercizio 0
	Fatturato EURO 5.630
Fatturato (ultimi 3 anni)	Anno di riferimento 2012
	Bilancio approvato NO
	Risultato d'esercizio
	Anno di riferimento 2011
	Bilancio approvato NO
	Risultato d'esercizio
Numero dipendenti Indicare il numero medio dei dipendenti, per l'anno 2015, riportato nella nota integrativa al bilancio. Se il bilancio 2015 non è stato approvato, inserire il valore riportato nell'ultimo bilancio approvato negli anni precedenti.	0 IL CENTRO SERVIZI CONDIVISI NON HA PERSONALE DIPENDENTE PROPRIO MA SOLO PERSONALE IN DISTACCO DA PARTE DI SOCIETA' CONSORZIATE E/O DELLA PROVINCIA AUTONOMA DI TRENTO.

NOME DEL CAMPO	CONTENUTO DEL CAMPO
Costo del personale Indicare il costo del personale per l'anno 2015 -corrispondente, nel Conto economico, alla voce "B) 9 -costi per il personale". Se il bilancio 2015 non è stato approvato, inserire il valore riportato nell'ultimo bilancio approvato negli anni precedenti.	0 IL CENTRO SERVIZI CONDIVISI NON HA PERSONALE DIPENDENTE PROPRIO MA SOLO PERSONALE IN DISTACCO DA PARTE DI SOCIETA' CONSORZiate E/O DELLA PROVINCIA AUTONOMA DI TRENTO E PERTANTO NON SOSTIENE COSTI PER IL PERSONALE.
Numero dei componenti dell'organo di amministrazione Indicare il numero complessivo dei componenti dell'organo di Amministrazione al 31/12/2015.	5
Compensi dei componenti dell'organo di amministrazione Indicare l'importo complessivo dei compensi previsti per l'organo di Amministrazione per l'anno 2015 come indicato nella nota integrativa. Se il bilancio 2015 non è stato approvato, inserire il valore riportato nell'ultimo bilancio approvato negli anni precedenti.	PER DISPOSIZIONE STATUTARIA NON E' PREVISTO ALCUN COMPENSO PER GLI AMMINISTRATORI.
Numero dei componenti dell'organo di controllo Indicare il numero complessivo dei componenti dell'organo di controllo al 31/12/2015.	SINDACO UNICO
Compensi dei componenti dell'organo di controllo Indicare l'importo complessivo dei compensi previsti per l'organo di controllo per l'anno 2015, come indicato nella nota integrativa. Se il bilancio 2015 non è stato approvato, inserire il valore riportato nell'ultimo bilancio approvato negli anni precedenti.	EURO 4.000,00 ALL'ANNO

SEZIONE – TIPOLOGIA E QUOTE DI PARTECIPAZIONE

TIPOLOGIA DI PARTECIPAZIONE

NOME DEL CAMPO	CONTENUTO DEL CAMPO
Società controllata	No
Detenzione di partecipazioni da parte della società	No

QUOTA DI PARTECIPAZIONE DIRETTA

NOME DEL CAMPO	CONTENUTO DEL CAMPO
Quota % di partecipazione detenuta direttamente nella società	0

QUOTA DI PARTECIPAZIONE INDIRETTA

NOME DEL CAMPO	CONTENUTO DEL CAMPO
Codice fiscale della "tramite" controllata	00990320228 02002380224 02084830229
Denominazione della "tramite" controllata	Informatica trentina s.p.a. Trentino riscossioni s.p.a. Trentino trasporti esercizio s.p.a.
Natura della "tramite" controllata	Società
Quota % di partecipazione detenuta indirettamente dall'Amministrazione nella società *	0,10

* Calcolo % di partecipazione

Informatica Trentina:	$\frac{0,3931}{100} \times \frac{8,33}{100} \times 100 = 0,030$	} 0,10%
Trentino Riscossioni:	$\frac{0,8233}{100} \times \frac{8,33}{100} \times 100 = 0,070$	

NOME DEL CAMPO	CONTENUTO DEL CAMPO
Società che ha avviato procedure per la quotazione di azioni o strumenti finanziari	No
Tipologia di procedure avviate per la quotazione	No
Società a partecipazione pubblica di diritto singolare (art. 1 comma 4 lett. a) Indicare se la partecipata è o meno una società disciplinata da specifiche disposizioni di legge o di regolamenti governativi o ministeriali ed è costituita per l'esercizio della gestione di servizi di interesse generale o di interesse economico generale o per il perseguimento di una specifica missione di pubblico interesse.	No
Società contenuta nell'allegato A al D. Lgs. n. 175/2016	No
Attività svolta dalla partecipata in favore dell'Amministrazione	• autoproduzione di beni o servizi strumentali all'ente o agli enti pubblici partecipanti o allo svolgimento delle loro funzioni (Art. 4, c. 2, lett. d)
Svolgimento di attività analoghe a quelle svolte da altre società (Art. 20 c. 2 lett. c) [Compilazione a cura dell'Ente locale]	No
Necessità contenimento dei costi funzionamento (Art. 20 c. 2 lett. f)	No
Necessità di aggregazione di società (Art. 20 c. 2 lett. g)	No
"Holding pura"	No
Società in house	Sì
Previsione nello statuto della società in house di limiti sul fatturato	Sì
Esito della Ricognizione	Mantenimento senza interventi
Modalità (razionalizzazione)	Mantenimento senza interventi
Termine previsto per la razionalizzazione	Mantenimento senza interventi

RICOGNIZIONE DELLE SOCIETÀ PARTECIPATE

Grafico delle relazioni tra partecipazioni

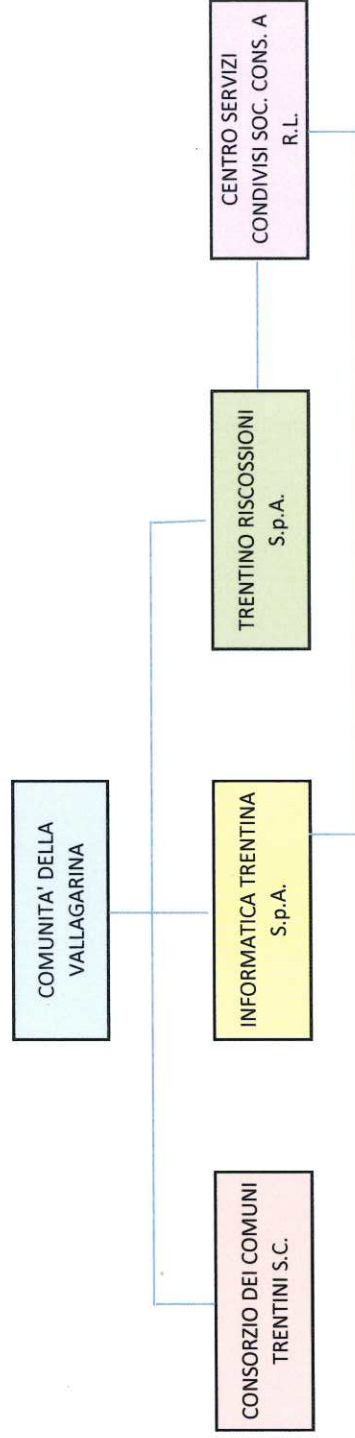

AZIONI DI RAZIONALIZZAZIONE

Riepilogo

Azione di razionalizzazione	Progressivo	Denominazione società	% Quota di partecipazione	Tempi di realizzazione degli interventi	Risparmi attesi (importo)
Contenimento dei costi					
Cessione/Alienazione quote					
Liquidazione					
Fusione/Incorporazione					