

COMUNE DI VALLARSA

DISCARICA loc. Pian delle Fugazze

n. 30

La discarica proposta è situata nel Comune di Vallarsa in località Pian delle Fugazze.

L'area, per la verità molto visibile in quanto limitrofa alla strada statale, è formata da una vallecola che con l'apporto di materiale si vorrebbe ripianare per consentirne un "utilizzo pubblico.

L'avvallamento non ha particolare pregio e, se ben controllato nella fase gestionale, può rappresentare una buona operazione di recupero.

Il terreno presenta una consistenza ottima e una pendenza irrisoria; non sembrano sussistere problemi sotto il profilo geologico.

Nella discarica così individuata possono essere conferiti circa 20.000 mc di materiale inerte.

Allegati :
corografia
planimetria
estratto P.U.C,
estratto tavola procedure P.U.C.
estratto carta idrogeologica

DISCARICA N. 30

COMUNE : VALLARSA

DISC. N. 30

LOCALITA' : PASSO PIAN DELLE FUGAZZE

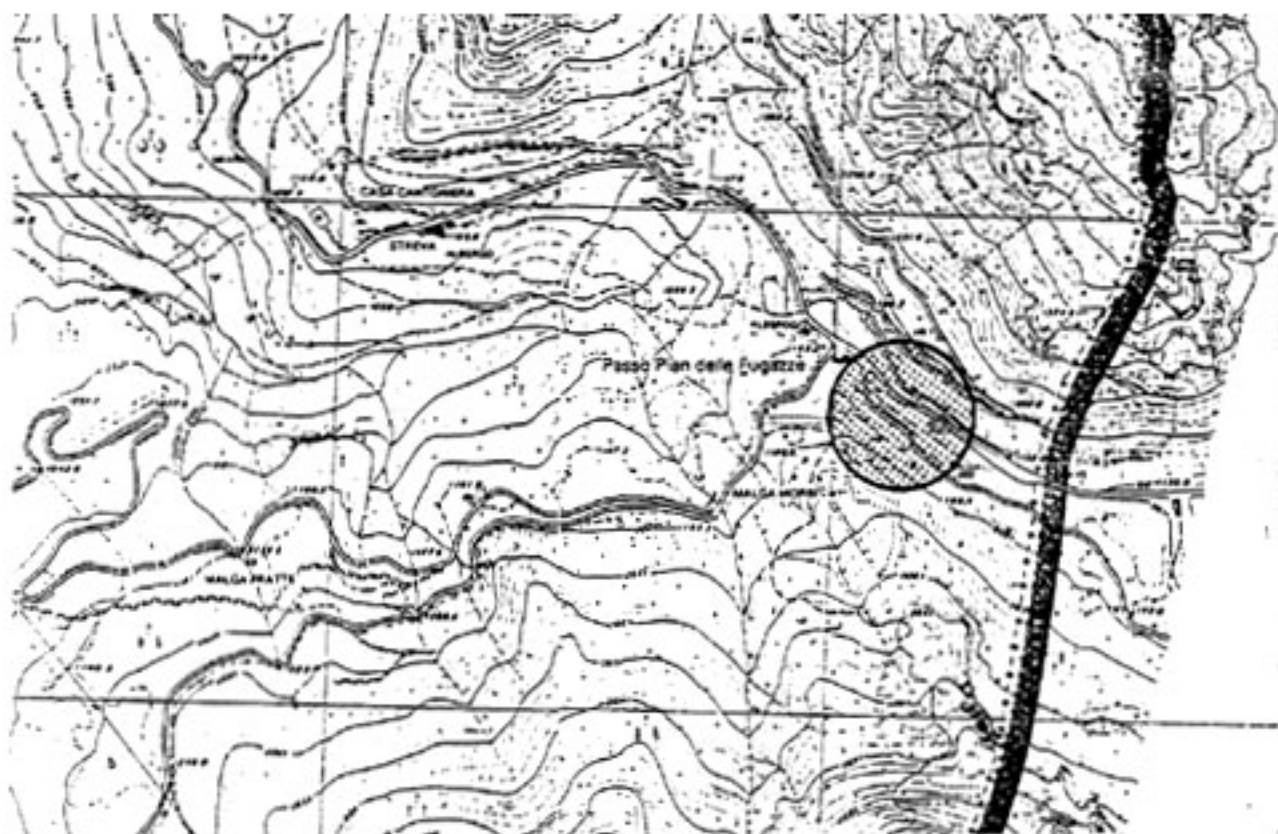

COROGRAFIA

1 : 15000

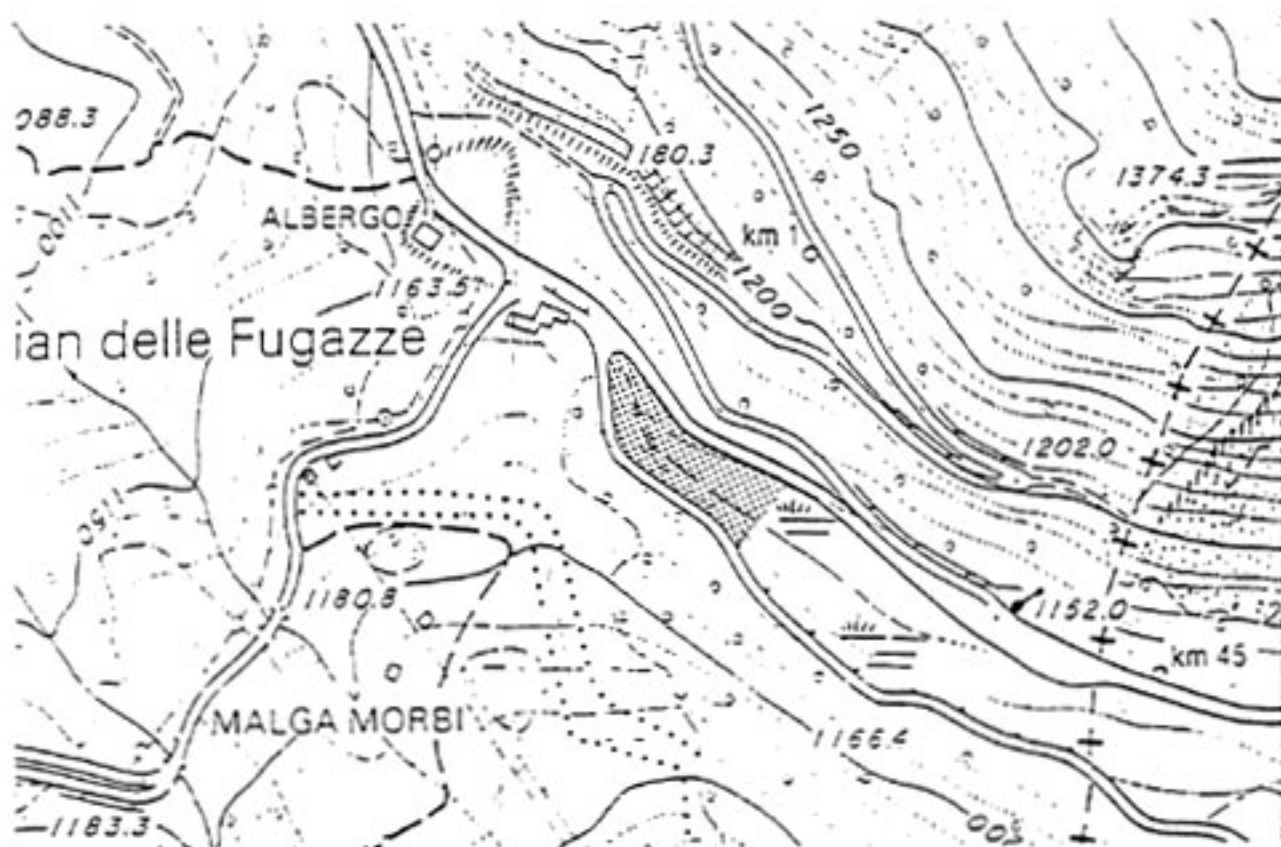

PLANIMETRIA

1 : 5000

COMUNE DI VALLARSA

DISCARICA loc. Passo Pian delle Fugazze

n. 1

La discarica, ubicata nel Comune di Vallarsa in loc. Passo Pian delle Fugazze, era già stata individuata nel Piano comprensoriale di smaltimento dei rifiuti speciali approvato con deliberazione dell'Assemblea Comprensoriale n. 29 dd. 21 dicembre 1992.

Trattasi di un'area limitrofa alla strada statale avente una superficie di circa 5.500 m² ed una capacità volumetrica di circa 20.000 m³.

Nel presente aggiornamento di piano si prevede l'ampliamento della medesima discarica al fine di completare l'opera di riempimento dell'avvallamento naturale ivi presente.

L'ampliamento interessa una superficie di circa 12.000 m² ed offre una volumetria di circa 43.000 m³.

L'intera area sarà destinata a verde attrezzato con zone di sosta e parcheggi.

Allegati:
corografia
planimetria
estratto P.U.C.
estratto tavola procedure P.U.C.
estratto carta geologica

DISCARICA AGG. N. 1

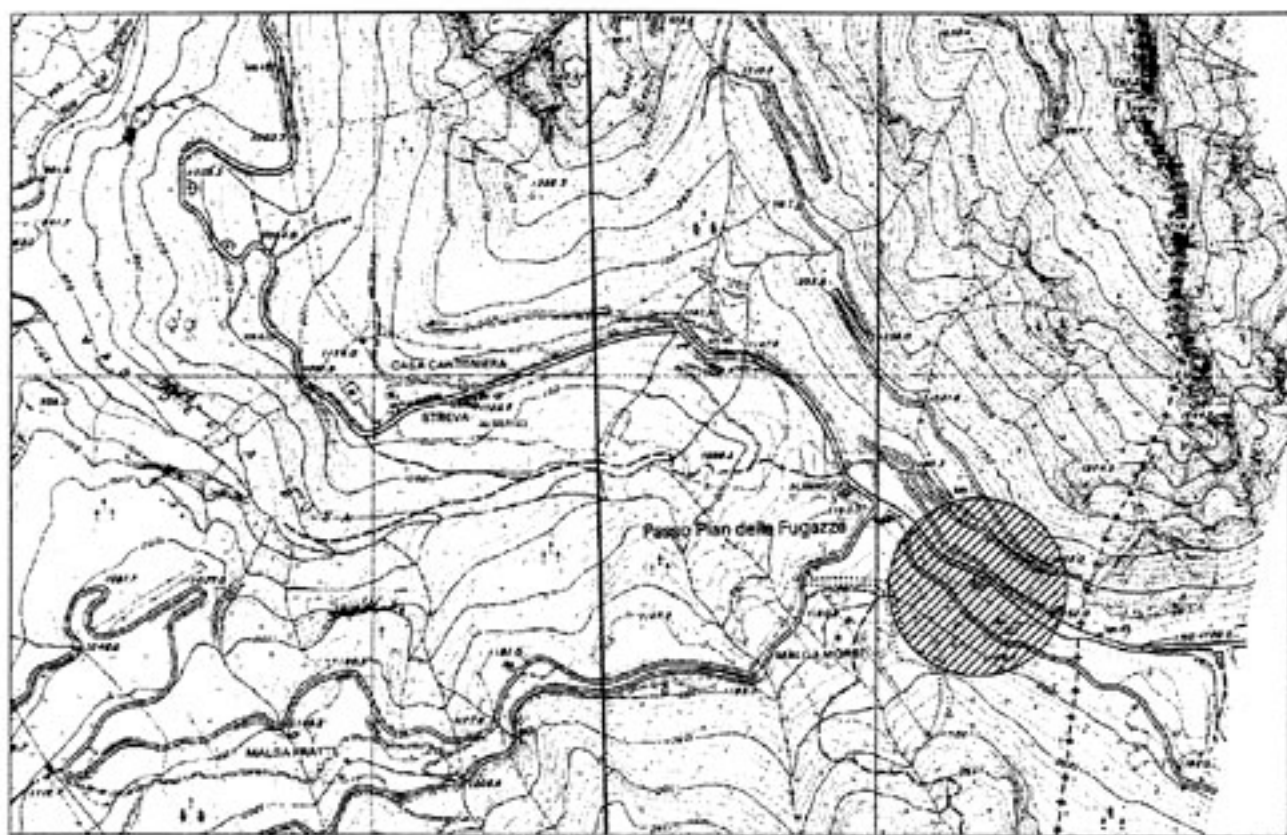

COROGRAFIA

1:15000

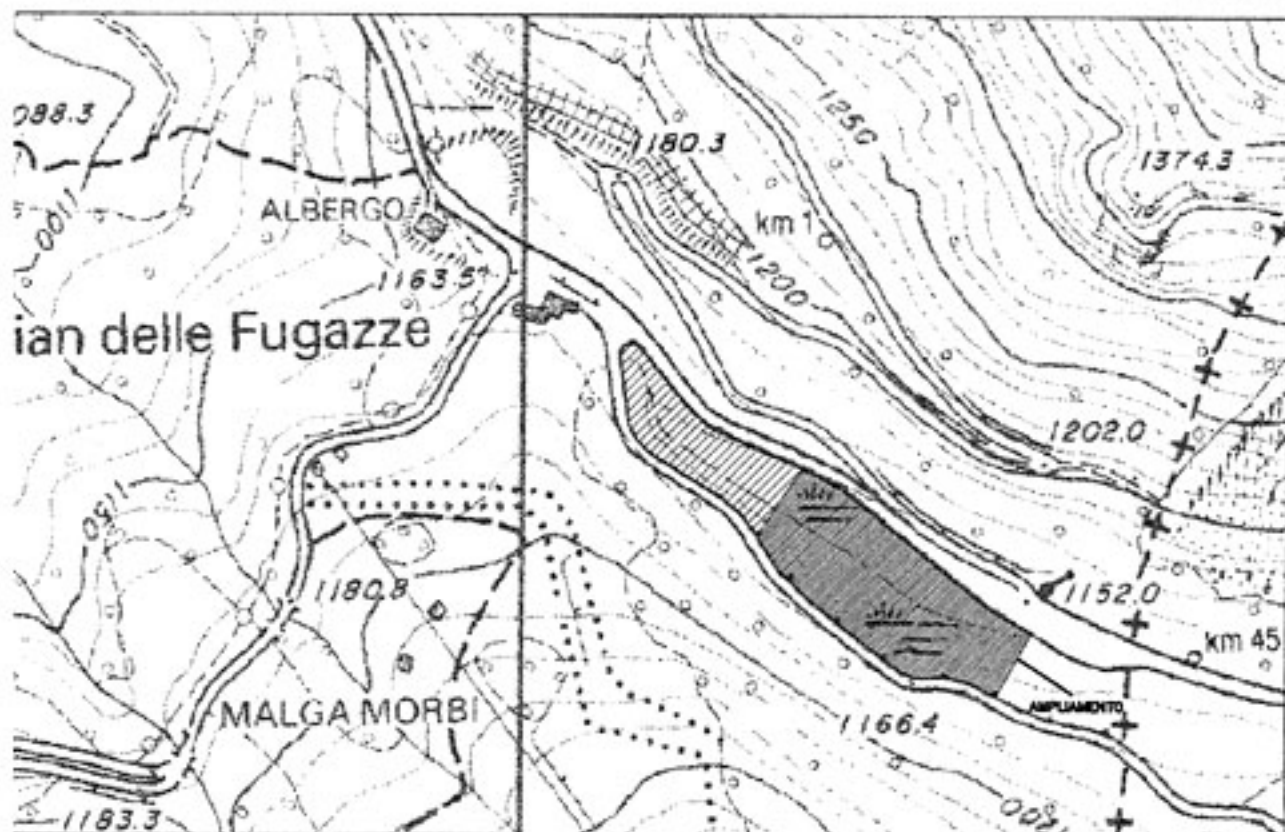

PLANIMETRIA

1:5000

COMUNE DI VALLARSA

DISCARICA loc. Pozza

n. 31

L'area interessata è un'avvallamento con presenza di alcuni punti rocciosi alternati a pendii boscati che ben si prestano ad ospitare il deposito di materiali inerti fino al collegamento con i cigli e profili del terreno circostante.

In sede di progettazione esecutiva si renderà necessario prevedere la formazione di un apposito canale per lo smaltimento delle acque di compluvio nonché ogni opera di contenimento del materiale stoccato finalizzata a garantire la stabilità delle rampe, pendii, ecc.

Per quanto riguarda le problematiche idrogeologiche, ambientali e paesaggistiche; il sito di discarica può ritenersi sufficientemente tutelato.

La potenza dello stoccaggio definitivo acclara un volume di circa 10.000 mc.

Allegati :
corografia
planimetria
estratto P.U.C.
estratto tavola procedure P.U.C.
estratto carta idrogeologica

DISCARICA N. 31

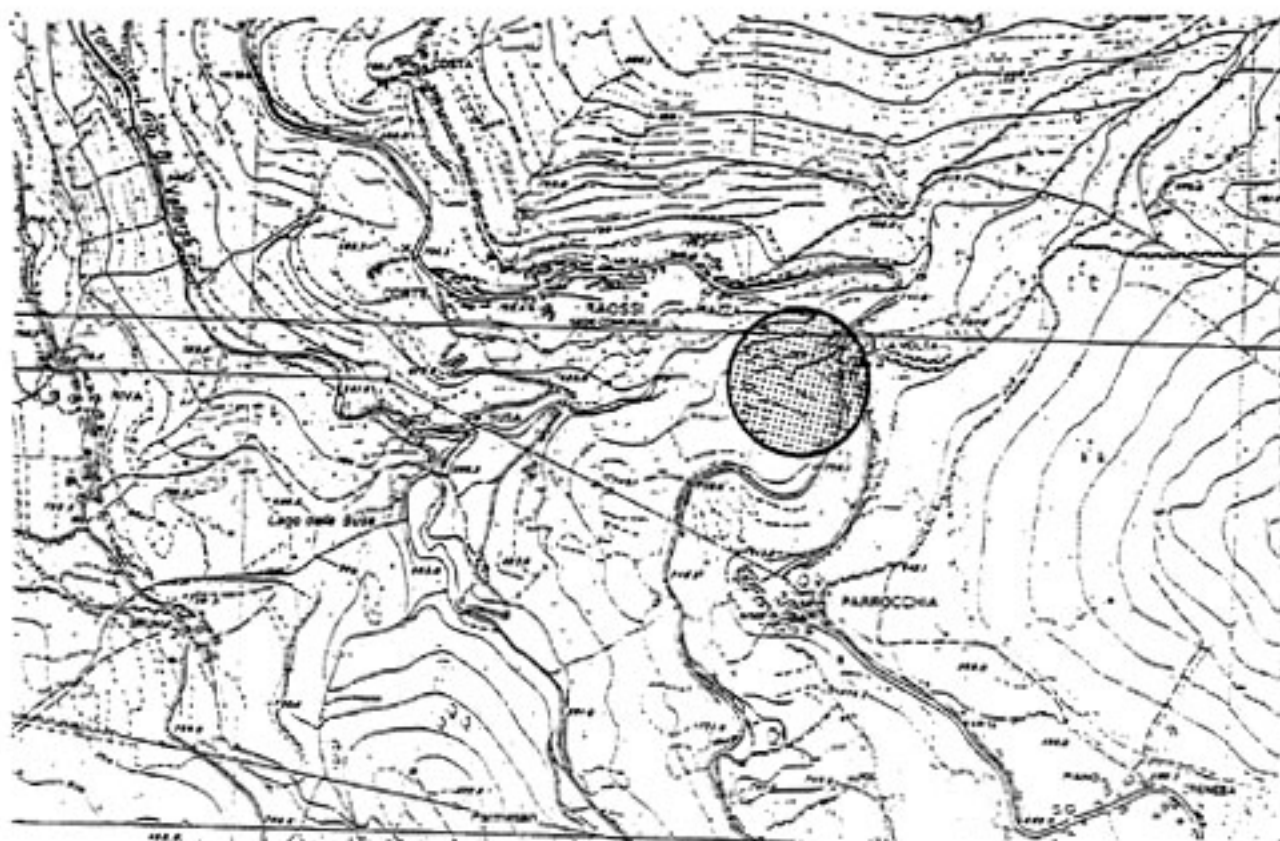

COROGRAFIA

1 : 15000

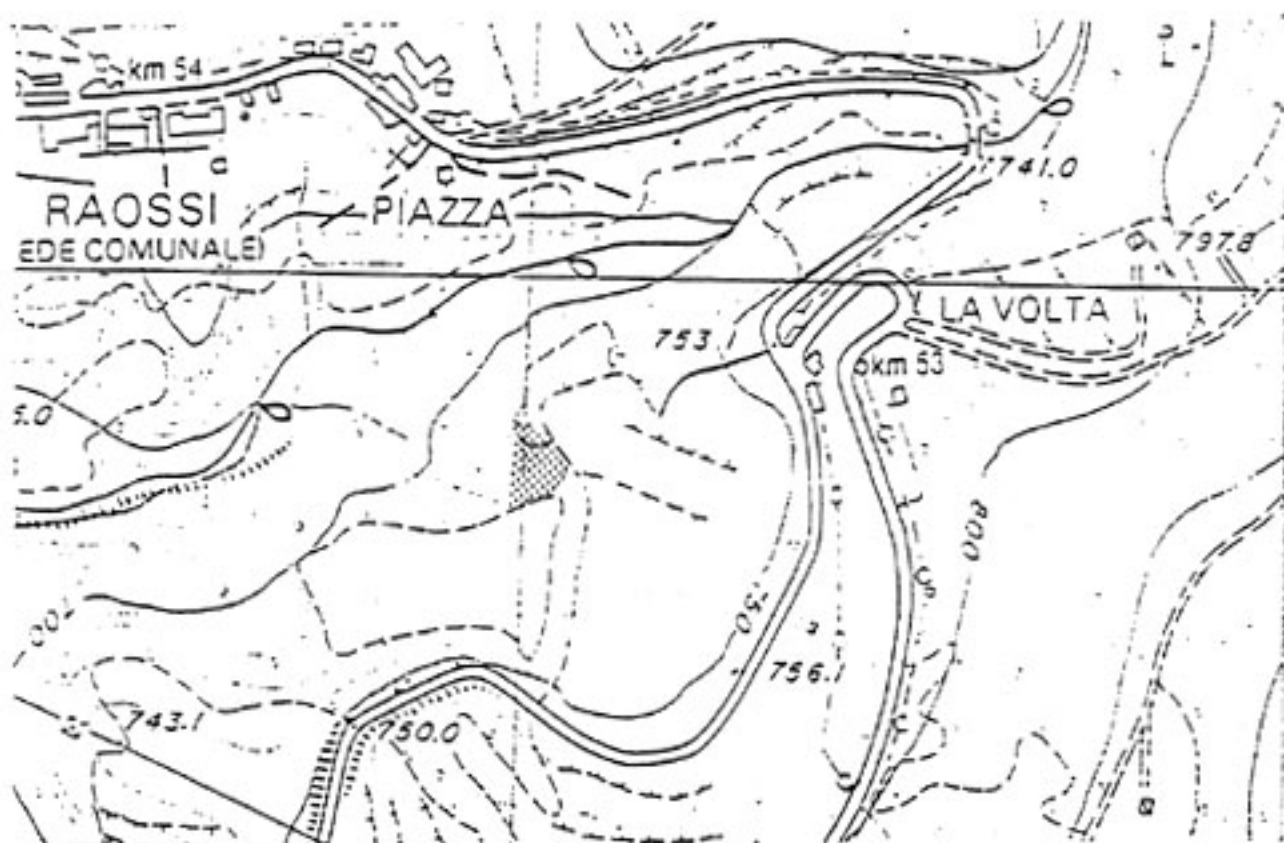

PLANIMETRIA

1 : 5000

COMUNE DI VALLARSA

DISCARICA loc. Anghebeni

n. 3

La discarica è ubicata nel Comune di Vallarsa vicino alla frazione di Anghebeni era già stata individuata era già stata individuata nel Piano comprensoriale di smaltimento dei rifiuti speciali approvato con deliberazione dell'Assemblea Comprensoriale n. 29 dd. 21 dicembre 1992.

A seguito di uno studio dell'area da parte del Comune di Vallarsa si rende opportuno riconfinare l'area precedentemente individuata, che ora presenta una superficie di circa 5.300 m2 ed è leggermente spostata verso est.

Per quanto concerne l'aspetto ambientale e tecnico si richiama quanto già contenuto nel citato Piano comprensoriale per lo smaltimento dei rifiuti speciali".

Allegati:
corografia
planimetria
estratto P.U.C.
estratto tavola procedure P.U.C.
estratto carta geologica

DISCARICA AGG. N. 3

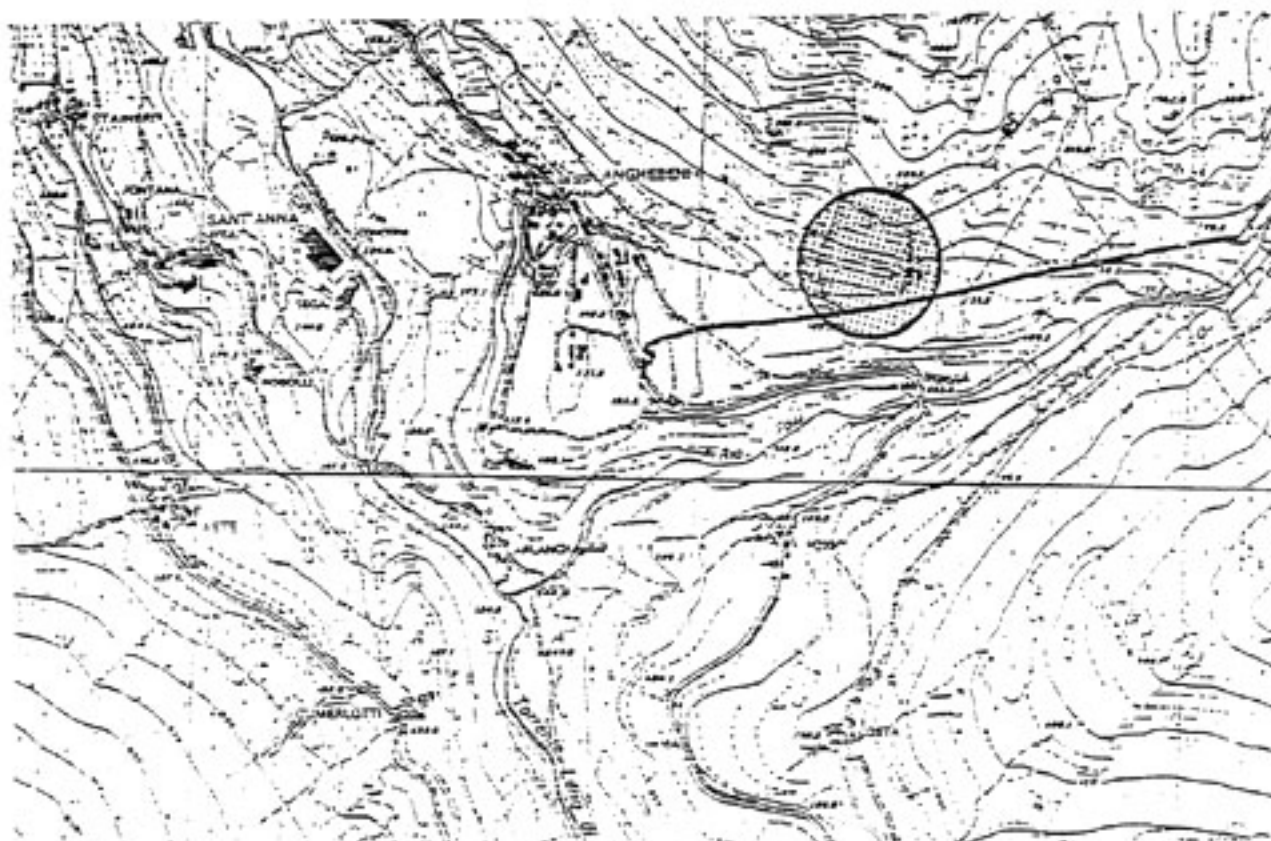

COROGRAFIA

1:15000

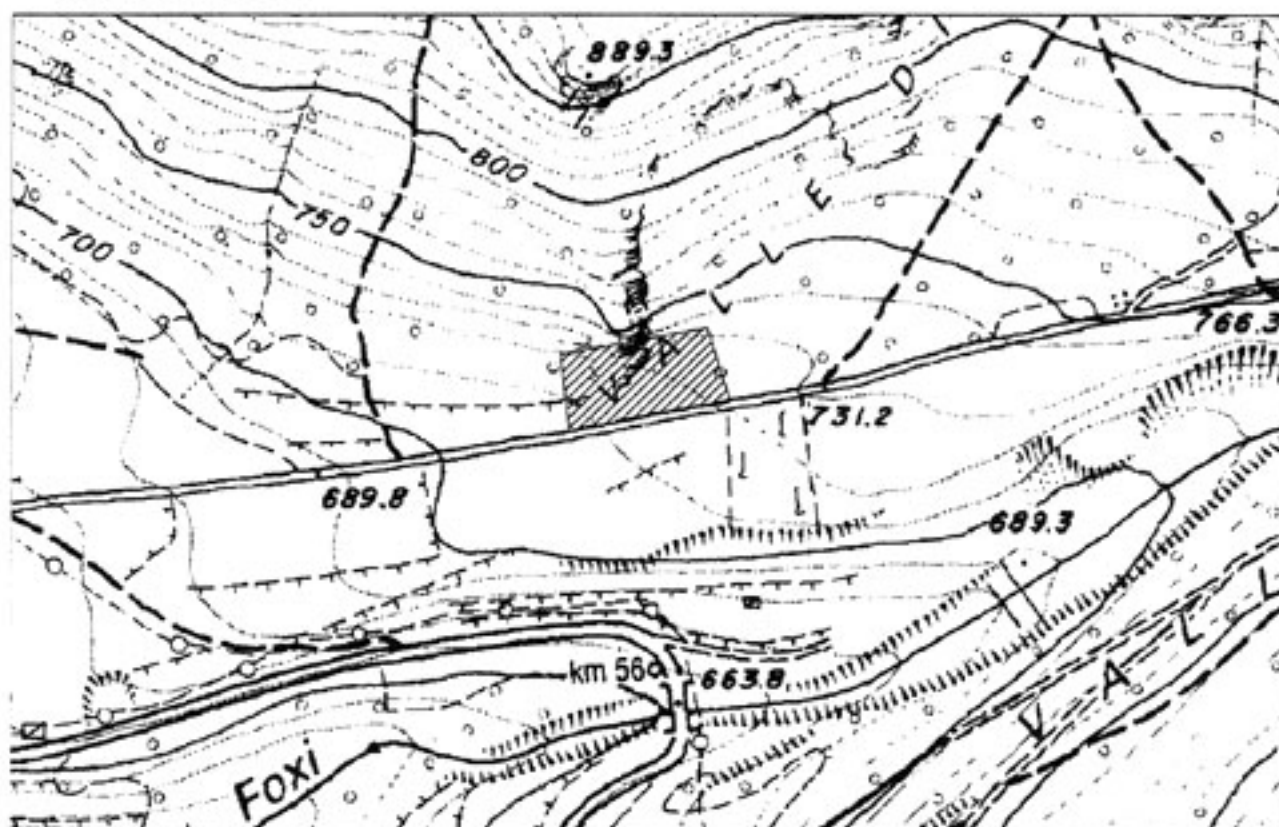

PLANIMETRIA

1:5000

COMUNE DI VALLARSA

DISCARICA loc. Aste

n. 4

La discarica è ubicata nel Comune di Vallarsa vicino alla frazione Aste.

Il sito è posto a valle e in fregio alla strada provinciale Sinistra Leno su terreno avente pendenza contenuta.

L'intervento si configura come ampliamento dell'attuale discarica (disc. n. 32 del Piano di smaltimento) in armonia con le previsioni urbanistiche del Comune di Vallarsa.

L'ampliamento comporterà una maggiore volumetria della discarica di circa 4.000 mc.

Per quanto concerne l'aspetto ambientale e tecnico si richiama quanto già contenuto nel citato Piano comprensoriale per lo smaltimento dei rifiuti speciali".

Allegati:
corografia
planimetria
estratto P.U.C.
estratto tavola procedure P.U.C.
estratto carta geologica

DISCARICA AGG. N. 4

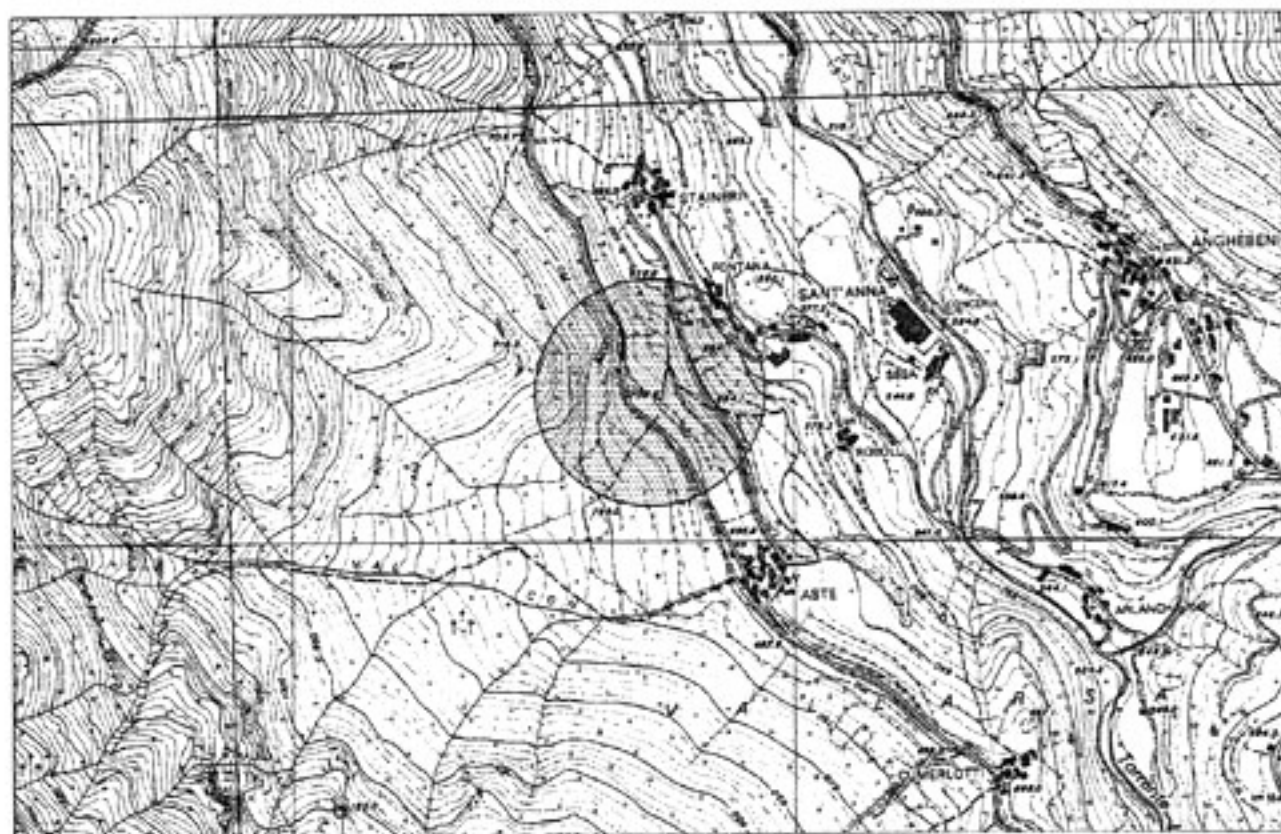

COROGRAFIA

1:15000

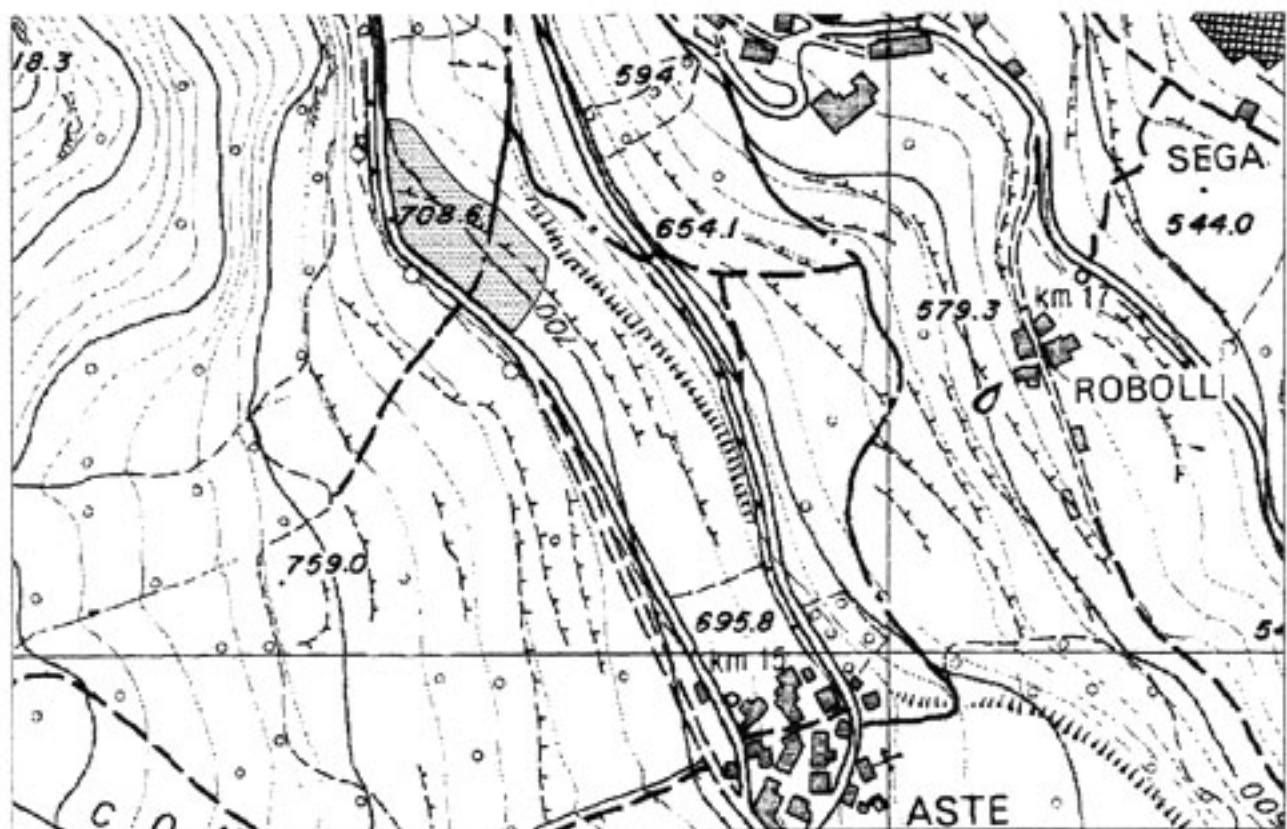

PLANIMETRIA

1:5000

COMUNE DI VALLARSA

DISCARICA loc. Aste

n. 2

La discarica è ubicata nel Comune di Vallarsa vicino alla frazione Aste era già stata individuata era già stata individuata nel Piano comprensoriale di smaltimento dei rifiuti speciali approvato con deliberazione dell'Assemblea Comprensoriale n. 29 dd. 21 dicembre 1992.

Nel 1° aggiornamento Piano comprensoriale di smaltimento dei rifiuti speciali approvato con deliberazione dell'Assemblea Comprensoriale n. 10 dd. 2 giugno 1997 era stato previsto un ampliamento della stessa per consentire una ulteriore capacità tecnica di smaltimento di circa 4.000 m³.

L'ulteriore ampliamento previsto nel presente piano si configura come intervento tecnico di completamento della discarica, necessario per garantire un migliore appoggio del "piede" della stessa in corrispondenza della contropendenza della depressione naturale del terreno posta a valle.

L'ampliamento, avente una superficie di circa 1.400 m², comporterà una maggiore volumetria della discarica di circa 4.000 mc.

Per quanto concerne l'aspetto ambientale e tecnico si richiama quanto già contenuto nel citato Piano comprensoriale per lo smaltimento dei rifiuti speciali".

Allegati:
corografia
planimetria
estratto P.U.C.
estratto tavola procedure P.U.C.
estratto carta geologica

DISCARICA AGG. N. 2

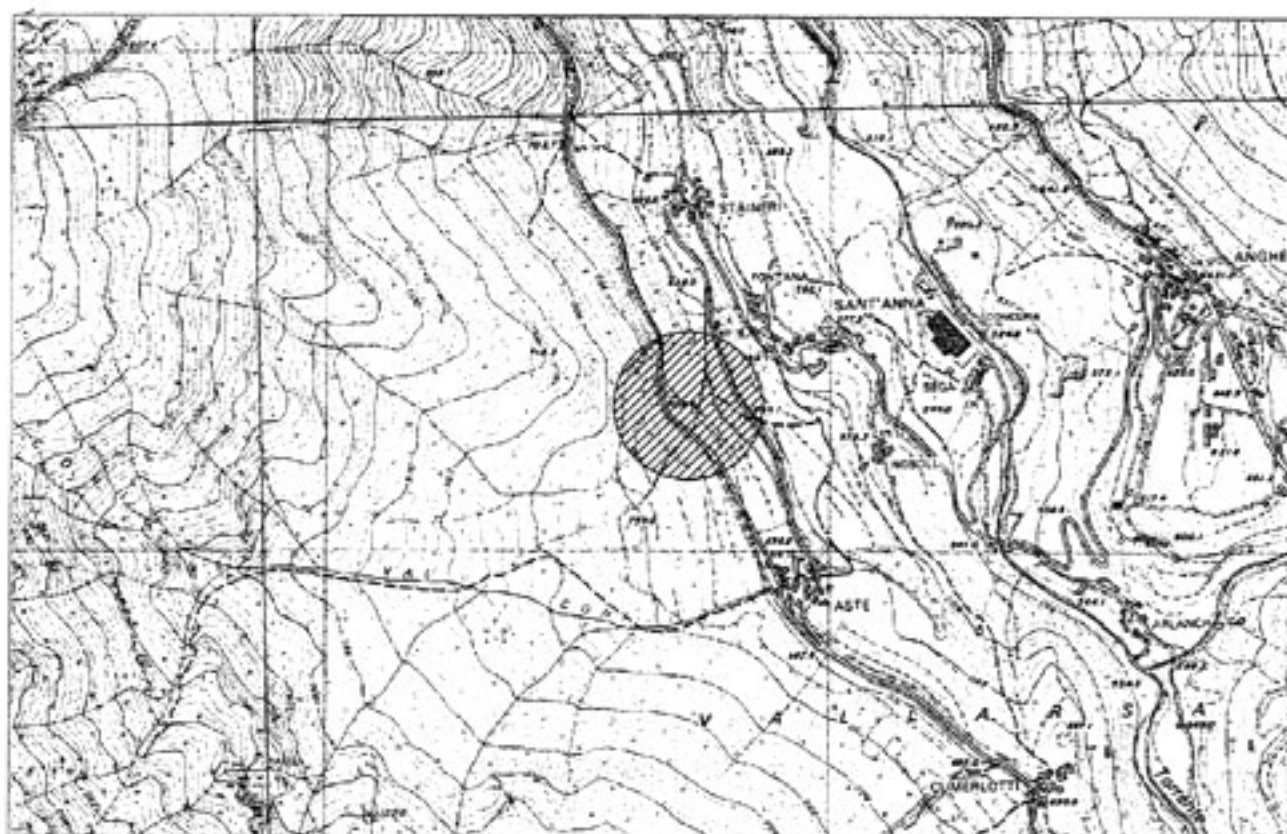

COROGRAFIA

1:15000

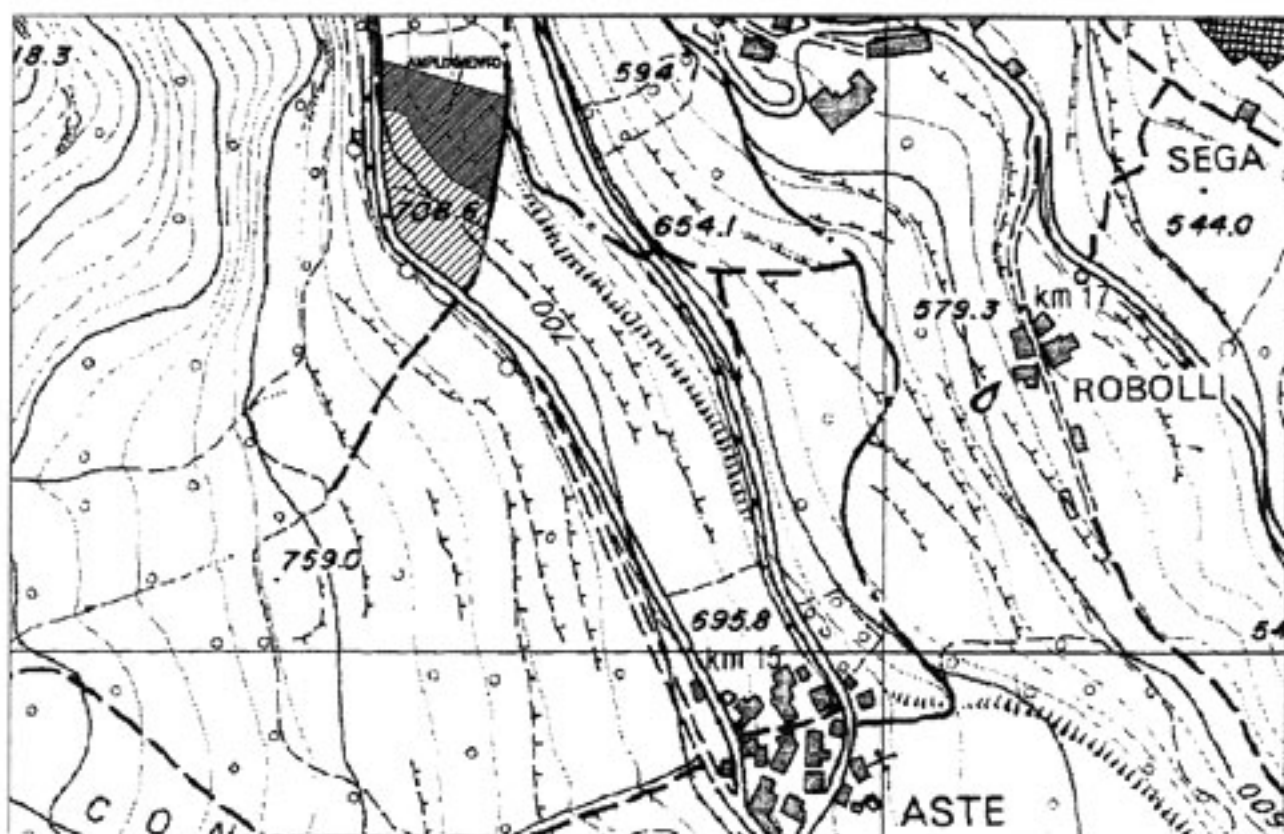

PLANIMETRIA

1:5000

COMUNE DI VALLARSA

DISCARICA loc. Castagnare - Raossi

n. 5

La discarica è ubicata nel Comune di Vallarsa in prossimità dell'abitato di Raossi.

Il sito è posto a valle della strada statale della Vallarsa in corrispondenza di un terrazzamento naturale del terreno di contenuta pendenza.

L'area ricopre una superficie di circa 8.000 mq attualmente destinata a prato incolto.

Con l'intervento il Comune di Vallarsa propone di rimodellare il terreno, anche attraverso la realizzazione di gradoni, in modo da permettere, a discarica esaurita, una più comoda utilizzazione agricola, se non addirittura l'attuazione di interventi comunali quali parco pubblico o campo sportivo.

La discarica potrà ospitare fino a circa 15.000 mc di materiale inerte.

Dal punto di vista idrogeologico non sembrano sussistere controindicazioni, in quanto nelle vicinanze non sono presenti corsi d'acqua, sorgenti o opere di presa.

L'accessibilità al sito è buona.

Il bacino di conferimento è limitato al territorio comunale di Vallarsa.

Allegati:

corografia

planimetria

estratto P.U.C.

estratto tavola procedure P.U.C.

estratto carta geologica

DISCARICA AGG. N. 5

